AVS02 RP 2500

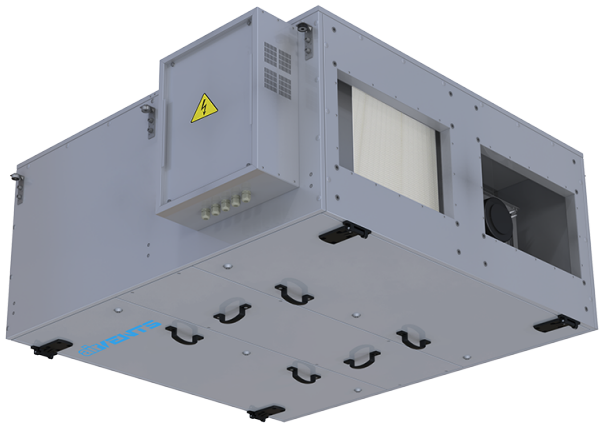

Преміальні промислові підвісні ПВУ з роторним рекуператором

• Рівень звукового тиску LpA на відстані 3 м: 35
• Тип рекуператора: Роторний, конденсаційний чи ентальпійний
• Матеріал рекуператора: Алюміній/алюміній з гігроскопічним покриттям
• Фільтр припливний: ePM1 70% (ISO 16890)-F7 (EN779)
• Фільтр витяжний: ePM1 70% (ISO 16890)-F7 (EN779)
• У шумоізольованому корпусі
• Догрів: Опціональний
• Переднагрів: Опціональний
• BMS протокол: ModBus, Bacnet
• Матеріал корпусу: Сталь з алюмоцинковим покриттям

	Одиниця виміру	AVS02 RP 2500
Характеристики корпусу	-	50 мм, T2/TB2
Розмір повітропроводу, який приєднується	мм	500x300
Фазність	-	3
Мінімальна напруга живлення	В	380
Максимальна напруга живлення	В	400
Частота мережі живлення	Гц	50/60
Номінальна потужність припливного вентилятора	Вт	1200
Номінальна потужність витяжного вентилятора	Вт	1200
Струм установки (без електричних нагрівачів)	А	4.3
Максимальна витрата повітря	м³/год	2850
Максимальний витрата повітря при ESP 200 Па	м³/год	2700
Рівень звукового тиску LpA на відстані 3 м	дБ(А)	35
Тип рекуператора	-	Роторний, конденсаційний чи ентальпійний
Матеріал рекуператора	-	Алюміній/алюміній з гігроскопічним покриттям
Вага	кг	295
Фільтр припливний	-	ePM1 70% (ISO 16890)-F7 (EN779)
Фільтр витяжний	-	ePM1 70% (ISO 16890)-F7 (EN779)
Максимальна температура повітря що переміщується	°C	40
Мінімальна температура повітря що переміщується	°C	-25
Максимальна температура оточуючого повітря	°C	60
Мінімальна температура оточуючого повітря	°C	-40

Клас захисту	-	IP22
Клас захисту приводу	-	IP54

Розміри