# ФлексіВент 1051200/90x8

Припливно-витяжні системи вентиляції житлових приміщень. Для розподілу повітря від вентиляційної установки повітропроводами

• Матеріал корпусу: Поліпропілен

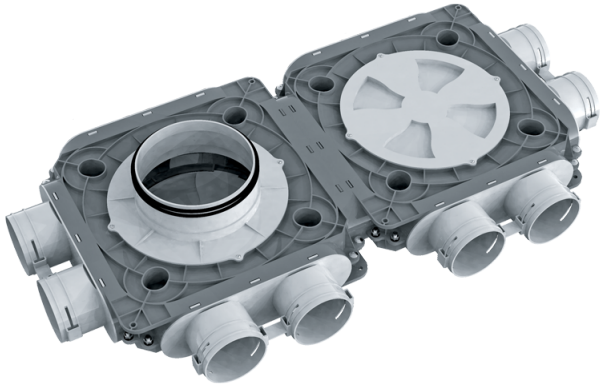

| | Одиниця виміру | ФлексіВент 1051200/90x8 |
|---|---|---|
| Розмір повітропроводу, який приєднується | мм | 90 |
| Максимальна температура оточуючого повітря | °C | 60 |
| Мінімальна температура оточуючого повітря | °C | -20 |

## Розміри

| Ø d | H | L | W |
|---|---|---|---|
| 188 | 140 | 845 | 424 |

