ФлексіВент 12125

Для припливно-витяжних систем вентиляції житлових приміщень

• Матеріал корпусу: Поліпропілен

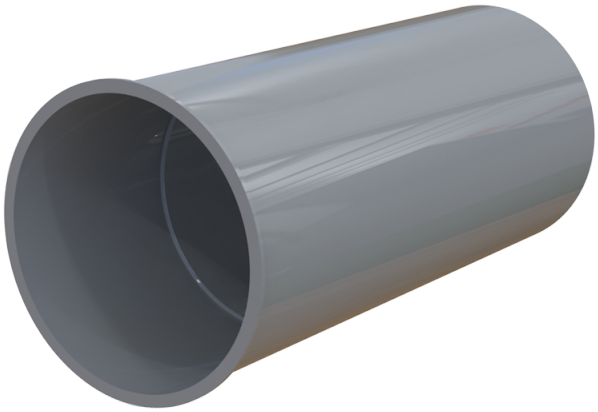

	Одиниця виміру	ФлексіВент 12125
Розмір повітропроводу, який приєднується	мм	125
Мінімальна температура оточуючого повітря	°C	-20
Максимальна температура оточуючого повітря	°C	60

Розміри

Ø d	L
127	302

