ФМ 100 Ц

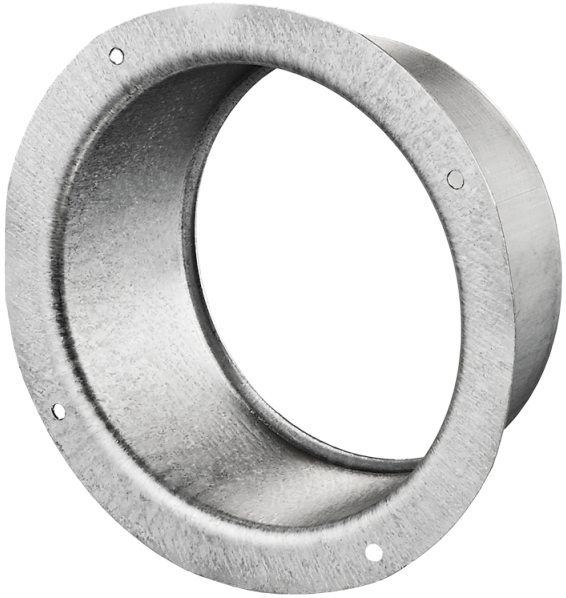

Фланці з оцинкованої сталі для приєднання гнучких каналів, пластикових каналів відповідного діаметра

• Матеріал корпусу: Оцинкована сталь

	Одиниця виміру	ФМ 100 Ц
Розмір повітропроводу, який приєднується	мм	100

Розміри

D	D1	L
100	127	50

