ФМ 110 Ц

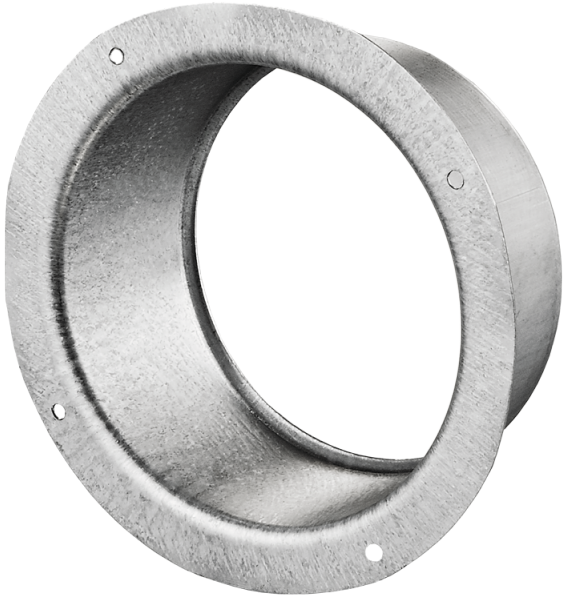

Фланці з оцинкованої сталі для приєднання гнучких каналів, пластикових каналів відповідного діаметра

• Матеріал корпусу: Оцинкована сталь

	Одиниця виміру	ФМ 110 Ц
Розмір повітропроводу, який приєднується	мм	110

Розміри

D	D1	L
110	146	50

