KCB 100 G4/F8

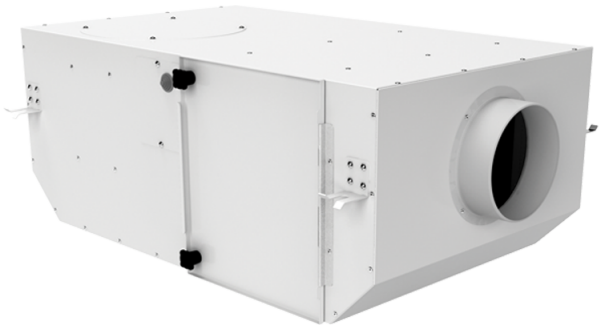

Відцентрові вентилятори у звукоізольованому корпусі

• Максимальна витрата повітря: 180
• Рівень звукового тиску LpA на відстані 3 м: 23
• Фільтр: G4+F8
• Шумоізоляція
• Тип двигуна: AC
• Тип крильчатки: Відцентровий назад загнуті лопатки
• Матеріал корпусу: Сталь із полімерним покриттям
• Встановлення в довільній позиції

	Одиниця виміру	KCB 100 G4/F8
Розмір повітропроводу, який приєднується	мм	100
Швидкість	-	1
Мінімальна напруга живлення	В	230
Максимальна напруга живлення	В	230
Частота мережі живлення	Гц	50
Номінальна потужність	Вт	53
Максимальний струм	А	0.27
Максимальна витрата повітря	$м^3$/год	180
Рівень звукового тиску LpA на відстані 3 м	дБ(А)	23
Вага	кг	14.16
Фільтр	-	G4+F8
Максимальна температура повітря що переміщується	°C	40
Мінімальна температура повітря що переміщується	°C	-25
Клас захисту	-	IPX4
Клас захисту приводу	-	IP44

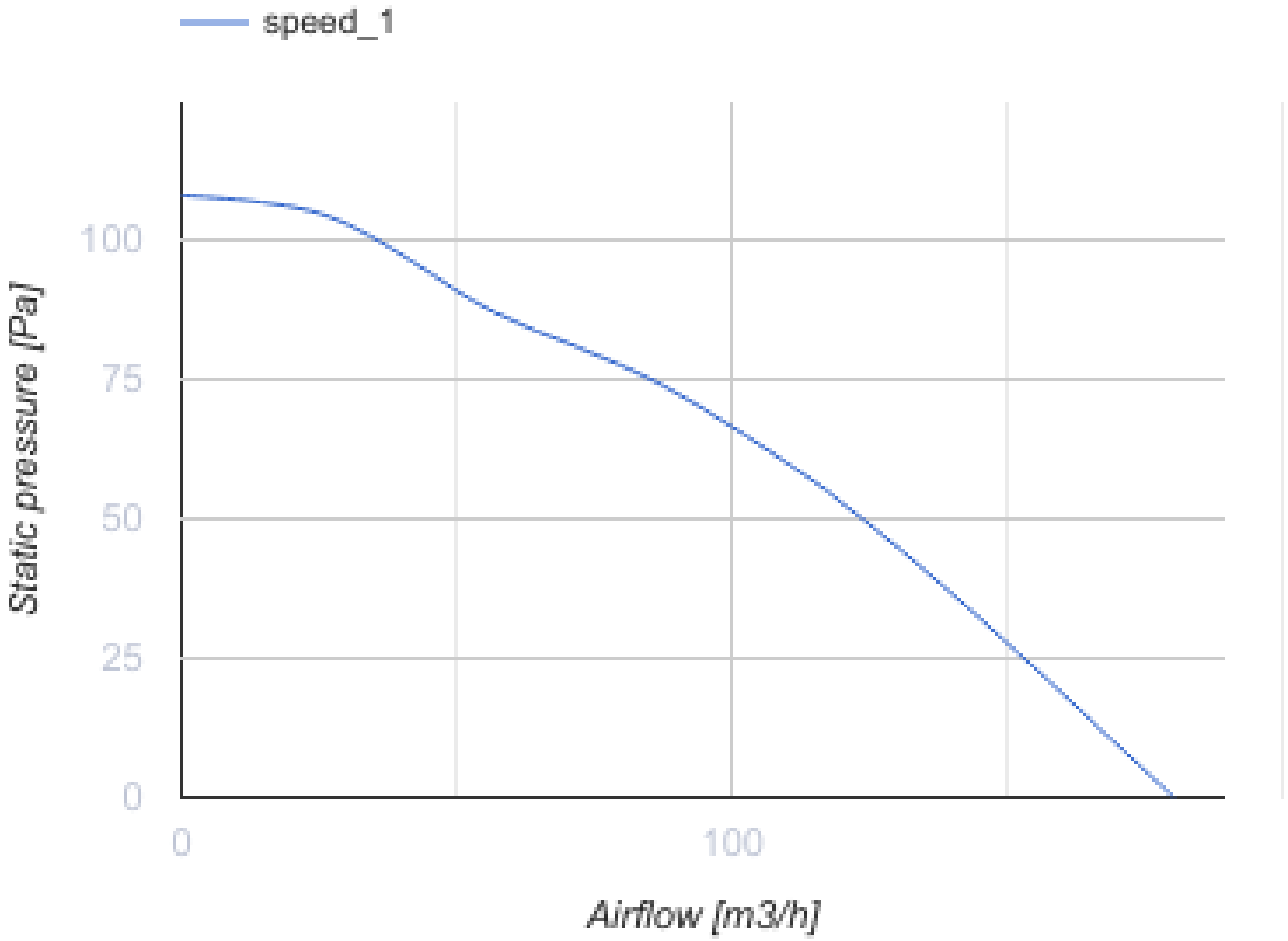

Розміри

D	L	H	B	L1	B1	L2	B2
100	705	250	415	805	508	650	458

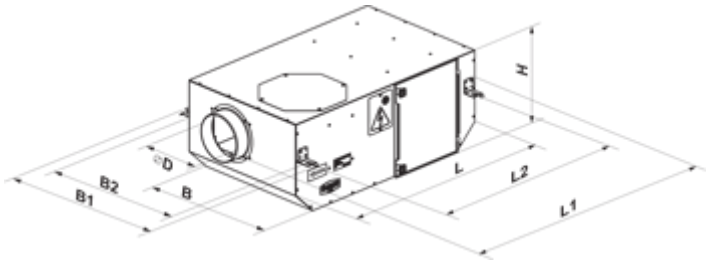

Екодизайн

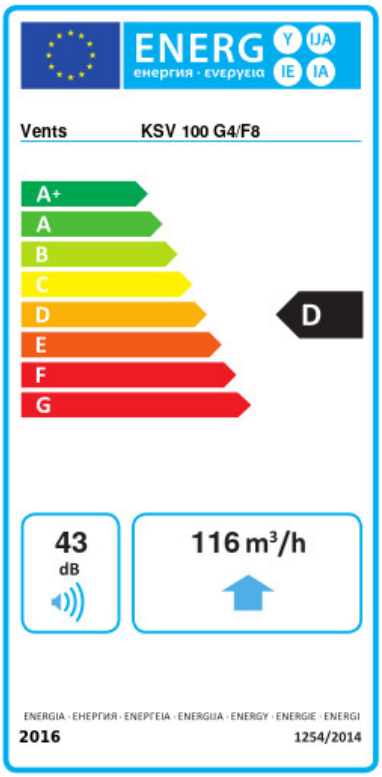

Торгова марка	Вентс					
Модель	KCB 100 G4/F8					
Питоме споживання енергії (кВт.год/(м²/рік))	Холодний		Помірний		Теплий	
	-49.7	A+	-22.6	D	-7.1	F
Тип установки	Unidirectional					
Тип приводу	Multi-speed					
Тип теплообміннику	Немає					
Максимальна витрата повітря (м³/год)	116					
Споживана потужність (Вт)	50					
Еталонна об'ємна витрата (м³/с)	0.023					
Статичний тиск у вихідній точці (Па)	50					
Питома споживана потужність у вихідній точці (Вт/(м³/год))	0.431					
Спосіб керування приводом	Локальне регулювання споживання					
Максимальні зовнішні витоки (%)	2.7					
Декларований тип вентиляційної одиниці	RVU UVU					
Sound power level (дБ(А))	43					
Річне споживання електрики (кВт.год/рік)	Холодний		Помірний		Теплий	
	228		228		228	
Річне збереження тепла (кВт.год/рік)	Холодний		Помірний		Теплий	
	5536		2830		1280	