# МВ 120 Р

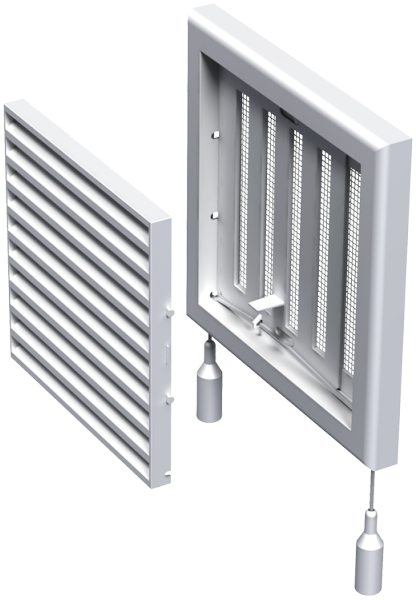

Пластикові решітки з нахиленими ламелями, двоелементні

• Матеріал корпусу: Пластик
• Додаткові опції решіток: Регулятор витрати повітря

| | Одиниця виміру | МВ 120 Р |
|---|---|---|

## Розміри

| B | H | L |
|---|---|---|
| 186 | 142 | 15 |

