МВ 120 Рс коричнева

Пластикові решітки з нахиленими ламелями, двоелементні

• Матеріал корпусу: Пластик
• Додаткові опції решіток: Регулятор витрати повітря

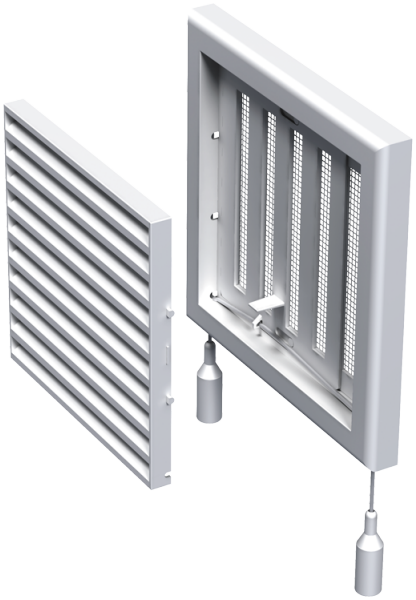

	Одиниця виміру	МВ 120 Рс коричнева

Розміри

B	H	L
186	142	15



