МВ 120 ВН

Пластикові решітки з нахиленими ламелями, двоелементні

• Матеріал корпусу: Пластик

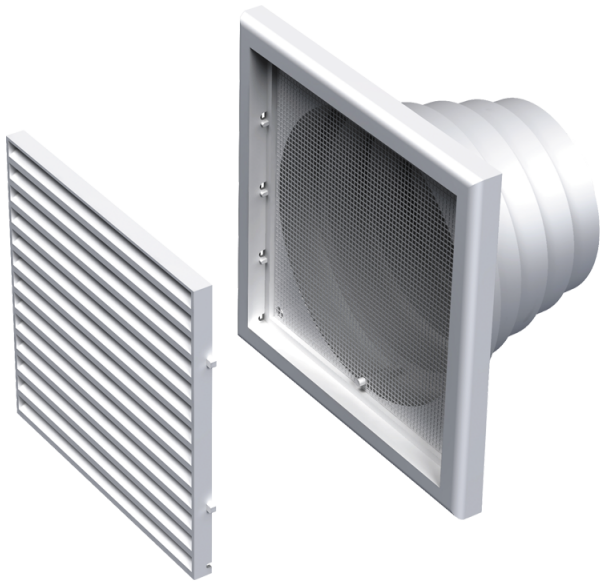

	Одиниця виміру	МВ 120 ВН
Розмір повітропроводу, який приєднується	мм	100

Розміри

B	H	L	L1	D
186	142	15	115	100-150

