МВ 120 ВНР

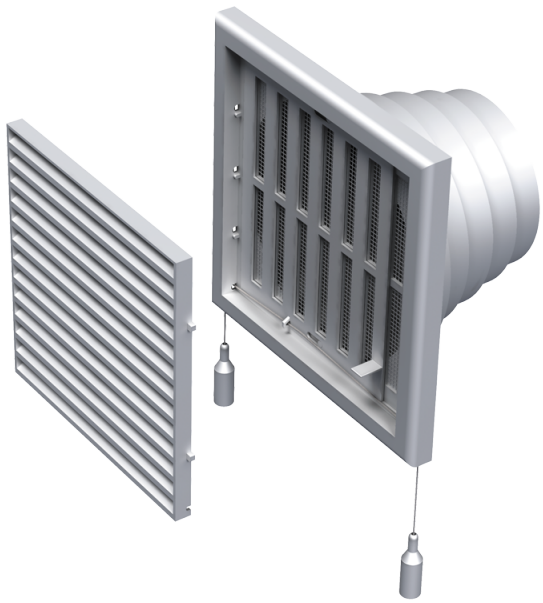

Пластикові решітки з нахиленими ламелями, двоелементні

• Матеріал корпусу: Пластик
• Додаткові опції решіток: Регулятор витрати повітря

	Одиниця виміру	МВ 120 ВНР
Розмір повітропроводу, який приєднується	мм	100

Розміри

B	H	L	L1	D
186	142	15	115	100-150

