MB 120 BHc

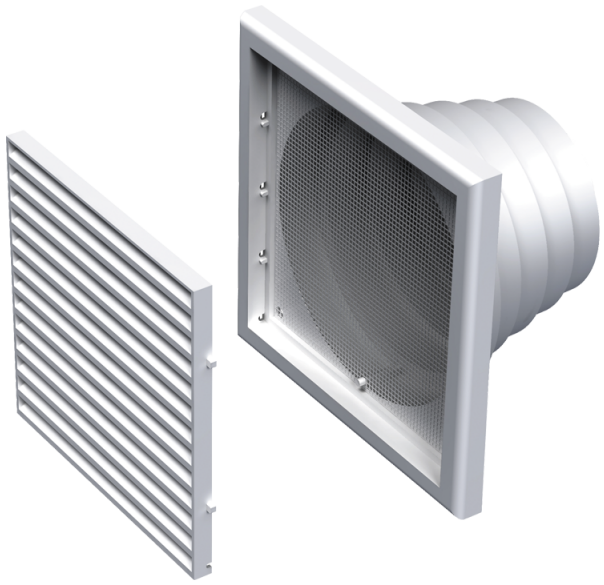

Пластикові решітки з нахиленими ламелями, двоелементні

- Матеріал корпусу: Пластик
- Додаткові опції решіток: Антимоскітна сітка

	Одиниця виміру	MB 120 BHc
Розмір повітропроводу, який приєднується	мм	100

Розміри

B	H	L	L1	D
186	142	15	115	100-150

