МВ 150 ВДМ

Пластикові решітки з нахиленими ламелями, двоелементні, в модифікаціях з фланцем

• Матеріал корпусу: Пластик

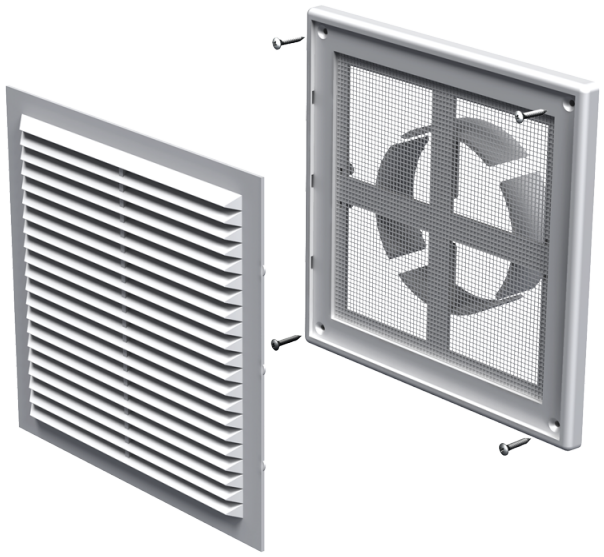

	Одиниця виміру	МВ 150 ВДМ
Розмір повітропроводу, який приєднується	мм	100

Розміри

B	H	L	L1	D
204	179	16	41	100-150

