МВ 150 ВДс

Пластикові решітки з нахиленими ламелями, двоелементні, в модифікаціях з фланцем

- Матеріал корпусу: Пластик
- Додаткові опції решіток: Антимоскітна сітка

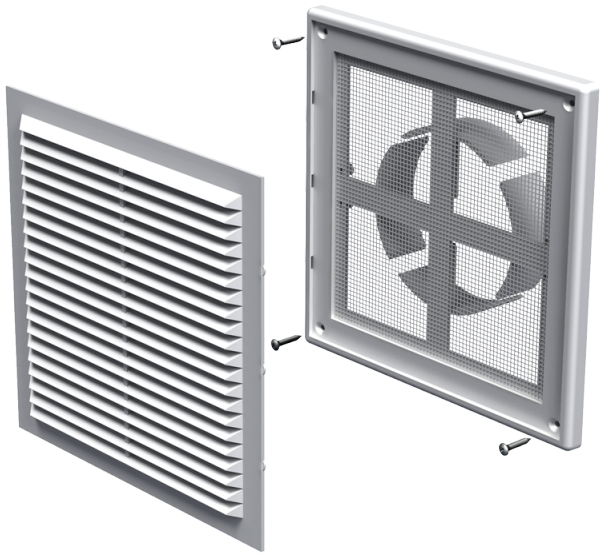

	Одиниця виміру	МВ 150 ВДс

Розміри

B	H	L	L1	D
204	179	16	41	100-150

