МВ 150 ВРс

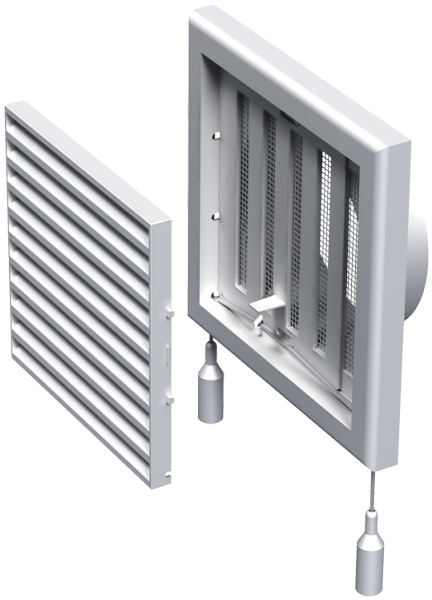

Пластикові решітки з нахиленими ламелями, двоелементні, з круглим фланцем

• Матеріал корпусу: Пластик
• Додаткові опції решіток: Регулятор витрати повітря

	Одиниця виміру	МВ 150 ВРс
Розмір повітропроводу, який приєднується	мм	150

Розміри

B	H	L	L1	D
186	142	15	50	150

