МВ 50 бВ сіра

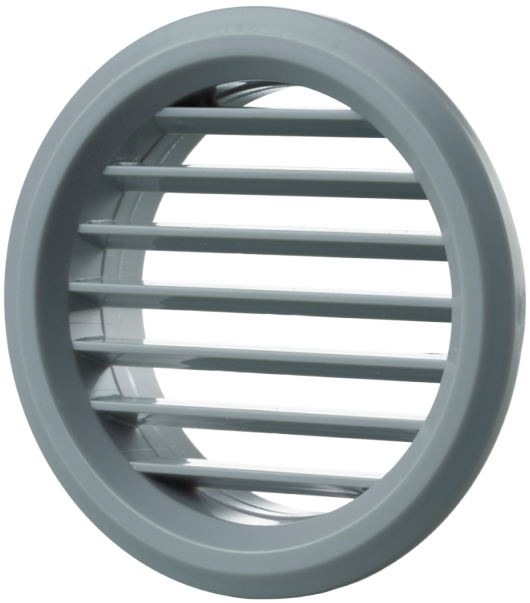

Пластикові решітки з прямими ламелями, одноелементні, з круглим фланцем для встановлення у двері

- Матеріал корпусу: Пластик
- Додаткові опції решіток: Фланець

	Одиниця виміру	МВ 50 бВ сіра
Розмір повітропроводу, який приєднується	мм	47

Розміри

D	D1	L	L1
59	47	3.5	16.5

