MBM 110x54 BP H

Металеві решітки з нахиленими ламелями, однорядні, з розпірними лапками

• Матеріал корпусу: Нержавіюча сталь

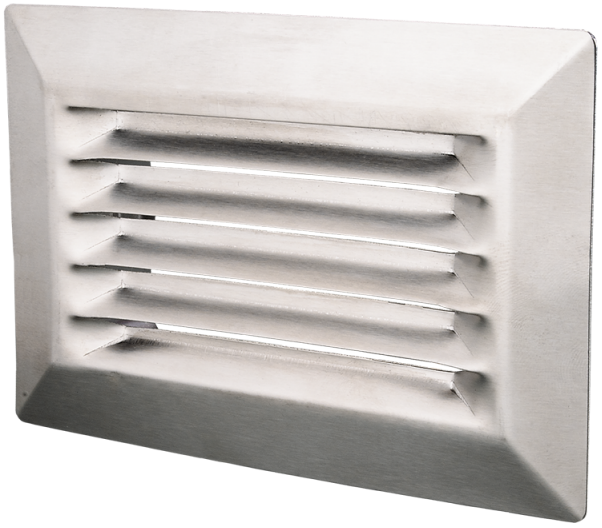

	Одиниця виміру	MBM 110x54 BP H

Розміри

B	H	L
54	110	25

