МВМА 400х60 Ан

Металеві решітки з прямими ламелями, однорядні, з кріпильними лапками для встановлення у двері

• Матеріал корпусу: Анодований алюміній

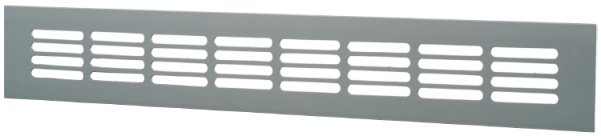

	Одиниця виміру	МВМА 400х60 Ан
Вага	кг	0.0062

Розміри

L	H
400	60

