МВМП 495х63/4

Металеві решітки з нахиленими ламелями, однорядні, щілинні

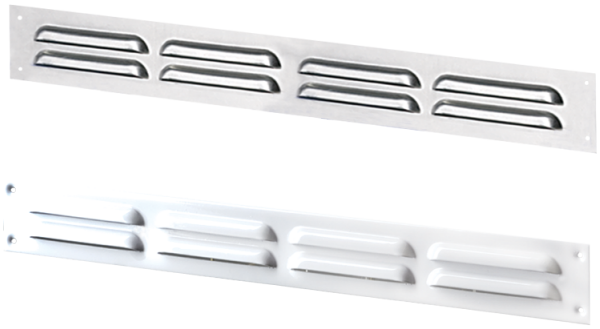

	Одиниця виміру	МВМП 495х63/4

Розміри

L	H	l	h	A
495	63	481	49	0.8

