МВМП 650х70/7

Металеві решітки з нахиленими ламелями, однорядні, щілинні

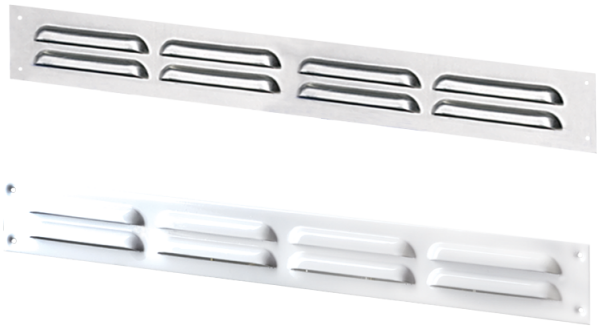

	Одиниця виміру	МВМП 650х70/7

Розміри

L	H	l	h	A
650	70	636	56	0.8

