# ПА 03 B2 LCD



Підвісні припливні установки у звуко- і теплоізольованому корпусі з водяним або електронагрівачем

- Рівень звукового тиску LpA на відстані 3 м: 57
- Фільтр: G4 (F7 option)
- У шумоізольованому корпусі
- Догрів: Водяний
- Управління: Пульт ДК
- Матеріал корпусу: Оцинкована сталь

| | Одиниця виміру | ПА 03 B2 LCD |
|---|---|---|
| Розмір повітропроводу, який приєднується | мм | 600x350 |
| Фазність | - | 3 |
| Мінімальна напруга живлення | В | 400 |
| Максимальна напруга живлення | В | 400 |
| Частота мережі живлення | Гц | 50 |
| Номінальна потужність | Вт | 1330 |
| Максимальний струм | А | 2.4 |
| Максимальна витрата повітря | м³/год | 3260 |
| Швидкість обертання | - | 2730 |
| Рівень звукового тиску LpA на відстані 3 м | дБ(А) | 57 |
| Вага | кг | 91 |
| Фільтр | - | G4 (F7 option) |
| Максимальна температура повітря що переміщується | °C | 45 |
| Мінімальна температура повітря що переміщується | °C | -25 |
| Мінімальна температура оточуючого повітря | °C | -25 |
| Максимальна температура оточуючого повітря | °C | 45 |
| Клас захисту | - | IP22 |
| Максимальна вологість повітря, що оточує | % | 80 |
| Клас захисту приводу | - | IP44 |

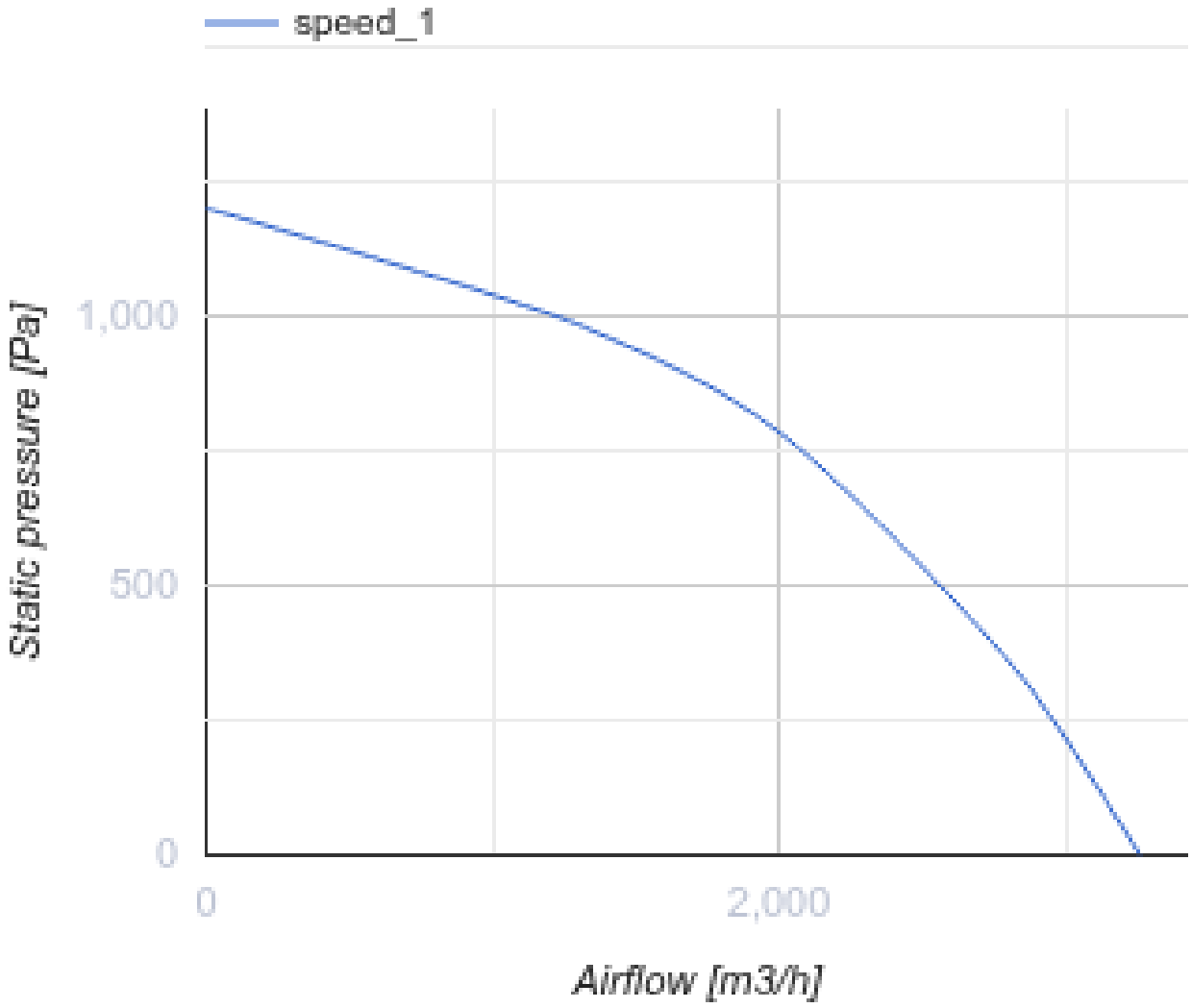


## Розміри

| B | B1 | B2 | B3 | H | H1 | H2 | L | L1 |
|---|---|---|---|---|---|---|---|---|
| 600 | 620 | 787 | 744 | 350 | 370 | 500 | 1252 | 1212 |

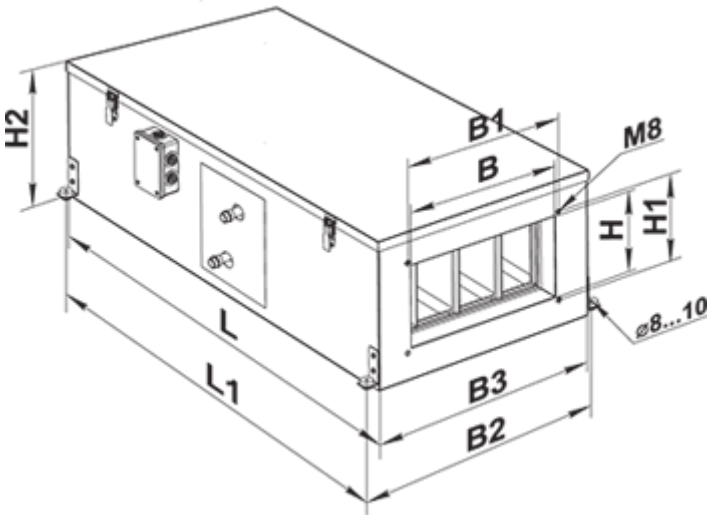


## Аксесуари

### Шумоглушники для прямокутних каналів

| Найменування | Фото | Опис |
|---|---|---|
| СР 600x350 | 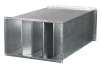 | Пластинчастий шумоглушник для встановлення в прямокутних каналах |

### Гнучкі зєднувачі для прямокутних каналів

| Найменування | Фото | Опис |
|---|---|---|
| ВВГ 600x350 |  | Гнучкі віброгасильні вставки для прямокутних каналів |

### Камери змішування повітря

| Найменування | Фото | Опис |
|---|---|---|
| СКРА 600x350/24 |  | Змішувальні камери для перемішування (рециркуляції) частини повітря, що видаляється, із зовнішнім повітрям у потрібній пропорції |

### Змішувальні вузли для централізованих ПВУ

| Найменування | Фото | Опис |
|---|---|---|
| УСВК 3/4-4 |  | Змішувальні вузли для плавного регулювання витрати теплоносія у вентиляційних системах, у яких для нагрівання або охолодження повітря використовуються водяні нагрівачі та охолоджувачі |
| УСВК 3/4-6 |  | Змішувальні вузли для плавного регулювання витрати теплоносія у вентиляційних системах, у яких для нагрівання або охолодження повітря використовуються водяні нагрівачі та охолоджувачі |

### Регулятори витрати повітря для централізованих ПВУ

| Найменування | Фото | Опис |
|---|---|---|
| РРВ 600x350 |  | Регулятори витрати повітря |

### Водяні охолоджувачі для вентиляційних систем

| Найменування | Фото | Опис |
|---|---|---|
| ОКВ 600x350-3 |  | Канальні водяні охолоджувачі повітря з прямокутним перерізом |

### Фреонові охолоджувачі для централізованих ПВУ

| Найменування | Фото | Опис |
|---|---|---|
| ОКФ 600x350-3 |  | Канальні охолоджувачі повітря з прямим випарним охолодженням з прямокутним перерізом |

### Інші аксесуари

| Найменування | Фото | Опис |
|---|---|---|
| СФК 637x395x27 F7 |  | Кишеньковий фільтр F7 |
| СФК 637x395x27 G4 |  | Кишеньковий фільтр G4 |