ВШК 355 E EC

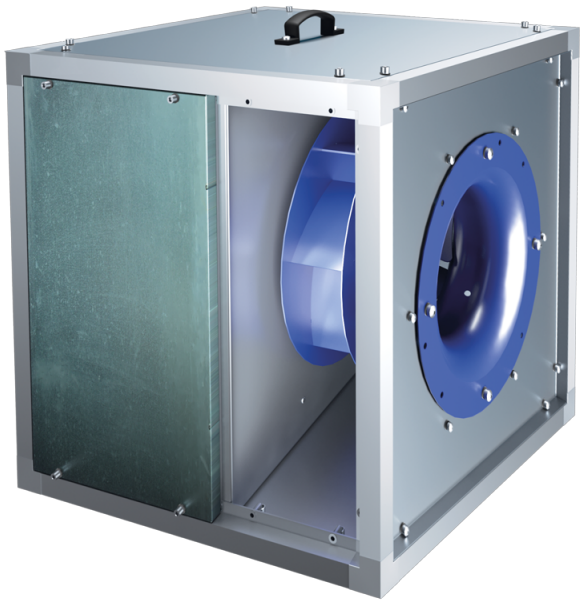

Кухонні канальні вентилятори у шумоізольованому корпусі з робочою температурою 120 °C з EC-двигунами

• Рівень звукового тиску LpA на відстані 3 м: 58
• У шумоізольованому корпусі
• Тип крильчатки: Відцентрова крильчатка з назад загнутими лопатками
• Матеріал корпусу: Алюцинк

	Одиниця виміру	ВШК 355 E EC
Фазність	-	1
Мінімальна напруга живлення	В	230
Максимальна напруга живлення	В	230
Частота мережі живлення	Гц	50/60
Номінальна потужність	Вт	550
Максимальний струм	А	4.9
Максимальна витрата повітря	м³/год	3500
Швидкість обертання	-	1500
Рівень звукового тиску LpA на відстані 3 м	дБ(А)	58
Вага	кг	47.5
Максимальна температура повітря що переміщується	°C	120
Мінімальна температура повітря що переміщується	°C	-25
Максимальна температура переміщуваного повітря	-	120 °C ПОСТІЙНО
Клас захисту	-	IPX4
Матеріал крильчатки	-	Сталь
Типорозмір	мм	355

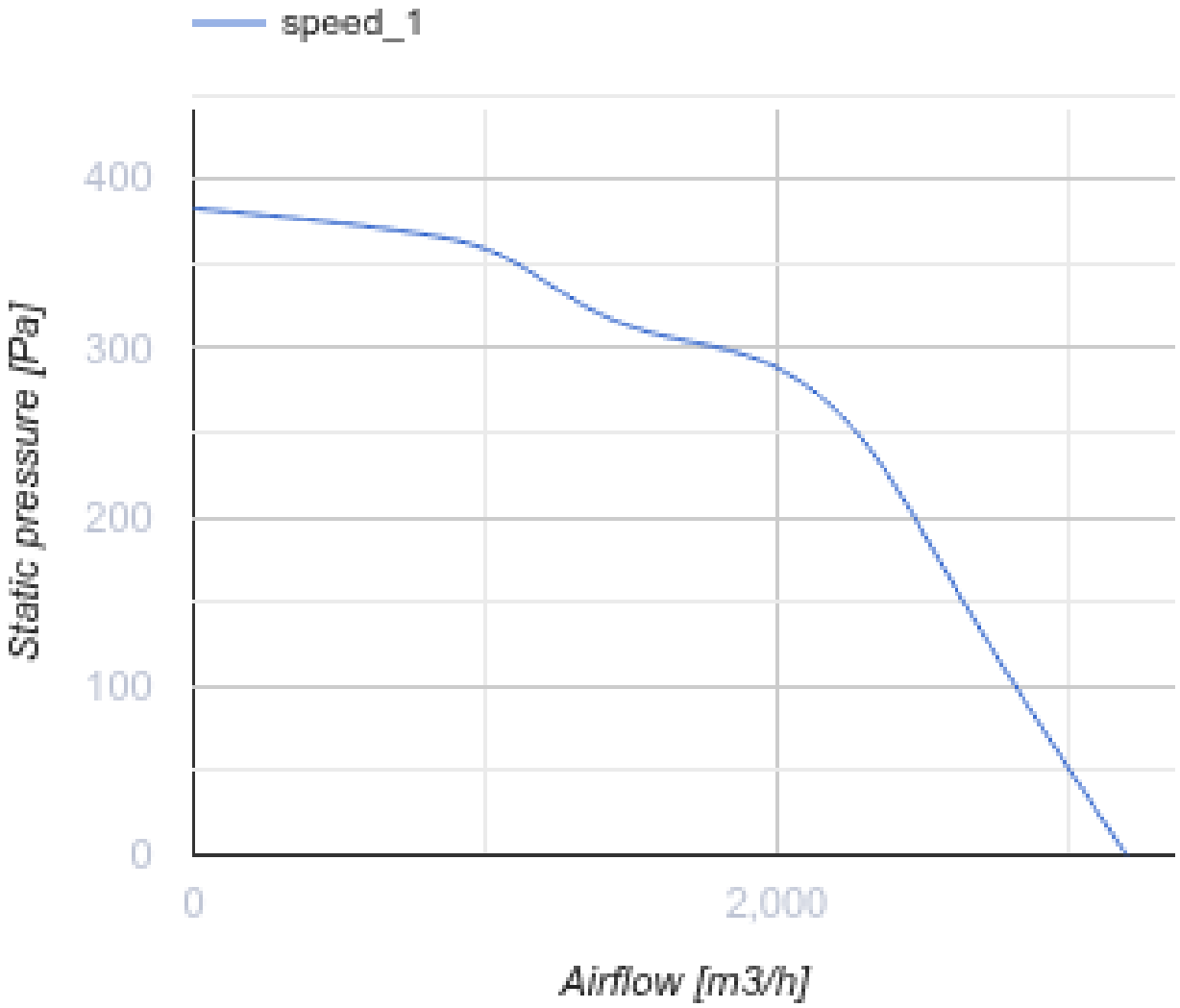
speed_1
400
300
200
100
0
Static pressure [Pa]
0
2,000
Airflow [m3/h]

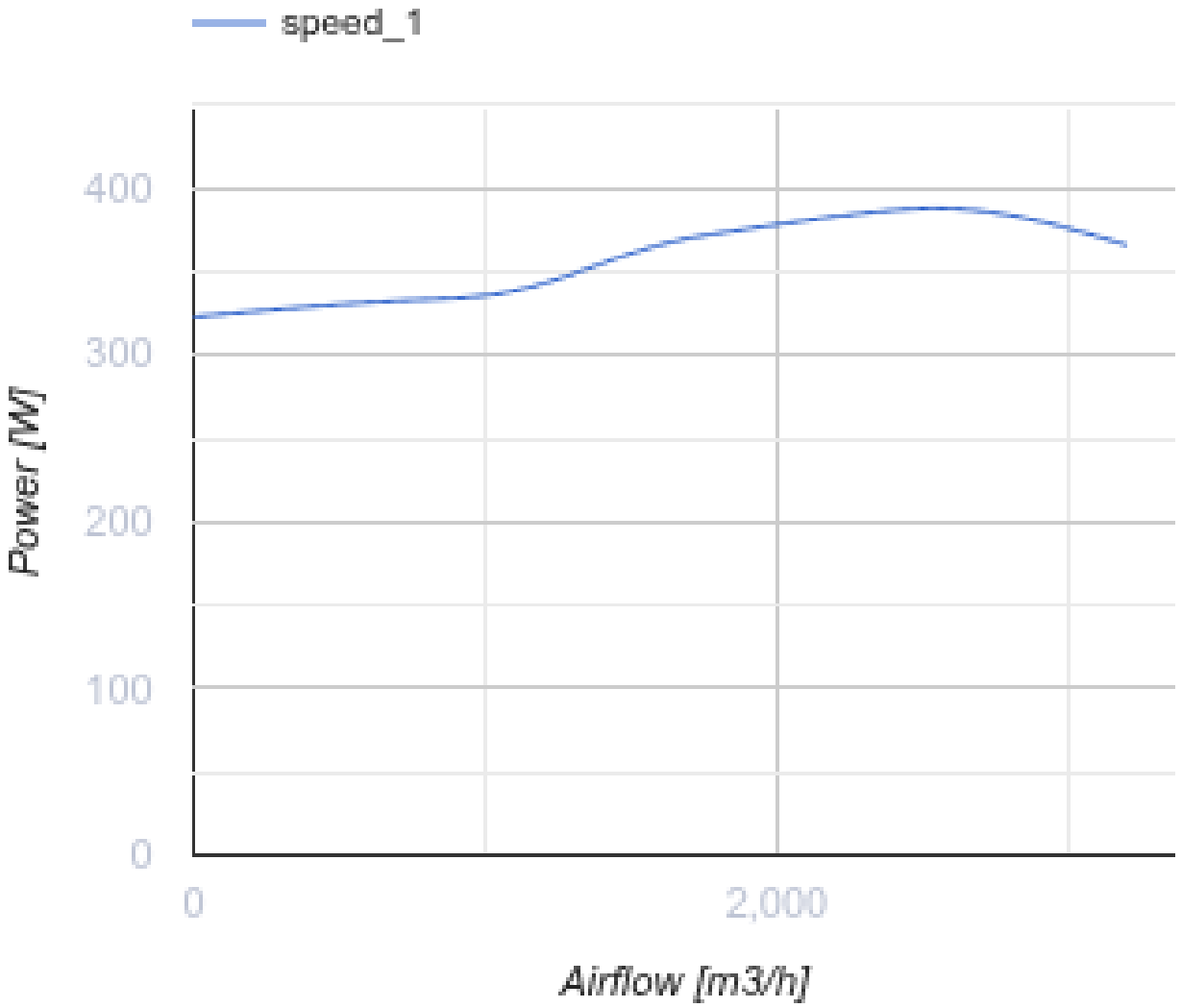

Розміри

L	L1	H	H1	B	B1	A	C
600	638	600	638	600	638	225	540

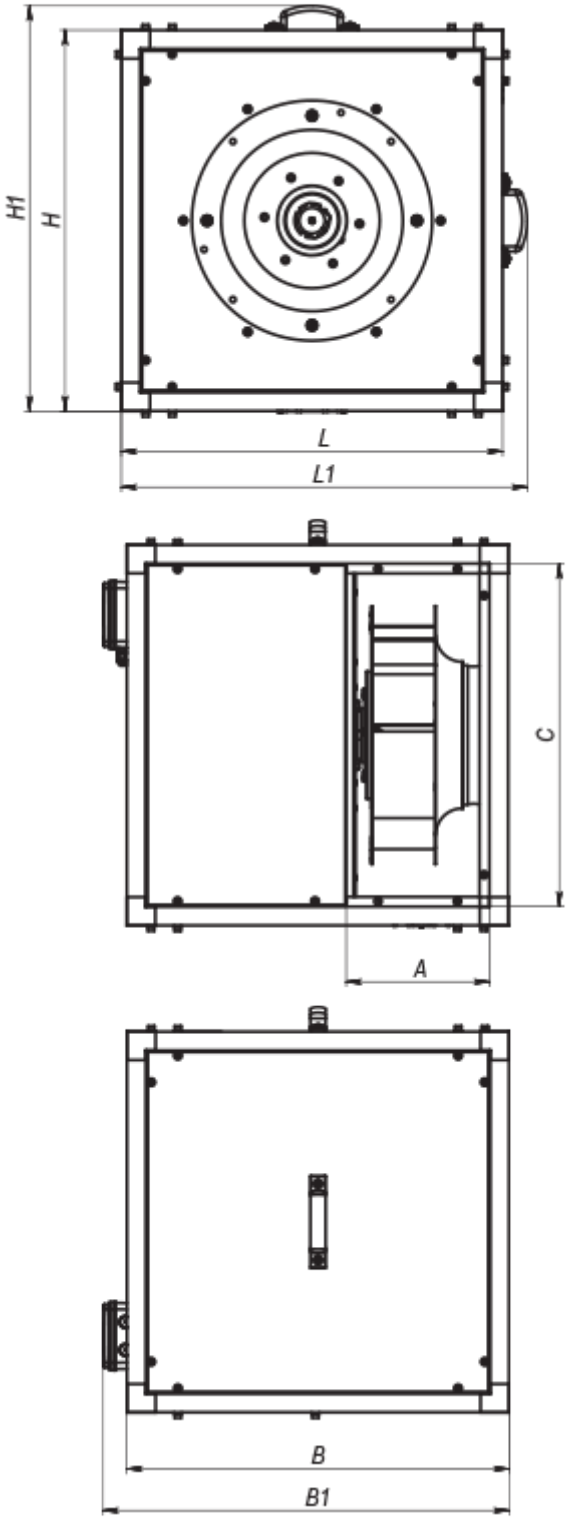

Аксесуари

Регулятори швидкості для EC-двигунів

Найменування	Фото	Опис

P-1/010		Регулятор швидкості для ЕС-двигунів