ВШК 400 4E

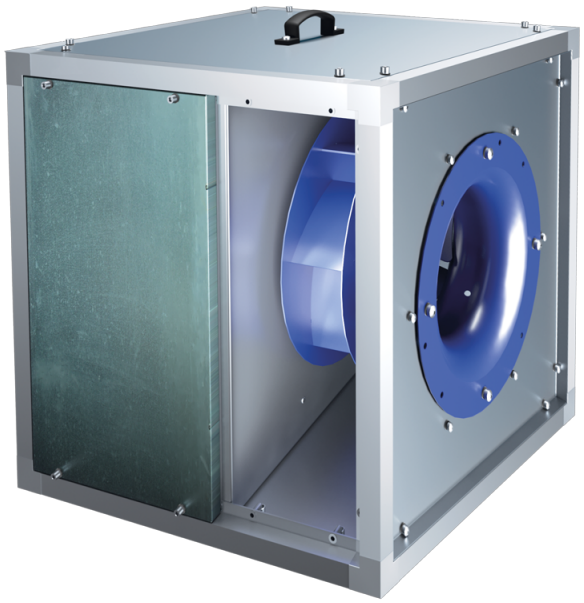

Кухонні канальні вентилятори у шумоізольованих корпусах з робочою температурою 120 °C

• Рівень звукового тиску LpA на відстані 3 м: 50
• У шумоізольованому корпусі
• Тип крильчатки: Відцентрова крильчатка з назад загнутими лопатками
• Матеріал корпусу: Алюцинк
• Встановлення в довільній позиції

	Одиниця виміру	ВШК 400 4E
Розмір повітропроводу, який приєднується	мм	400
Фазність	-	1
Мінімальна напруга живлення	В	230
Максимальна напруга живлення	В	230
Частота мережі живлення	Гц	50
Номінальна потужність	Вт	550
Максимальний струм	А	4.4
Максимальна витрата повітря	м³/год	4550
Швидкість обертання	-	1410
Рівень звукового тиску LpA на відстані 3 м	дБ(А)	50
Вага	кг	60.3
Максимальна температура повітря що переміщується	°C	120
Мінімальна температура повітря що переміщується	°C	-25
Максимальна температура переміщуваного повітря	-	120 °C ПОСТІЙНО
Клас захисту	-	IPX4
Матеріал крильчатки	-	Сталь
Типорозмір	мм	400

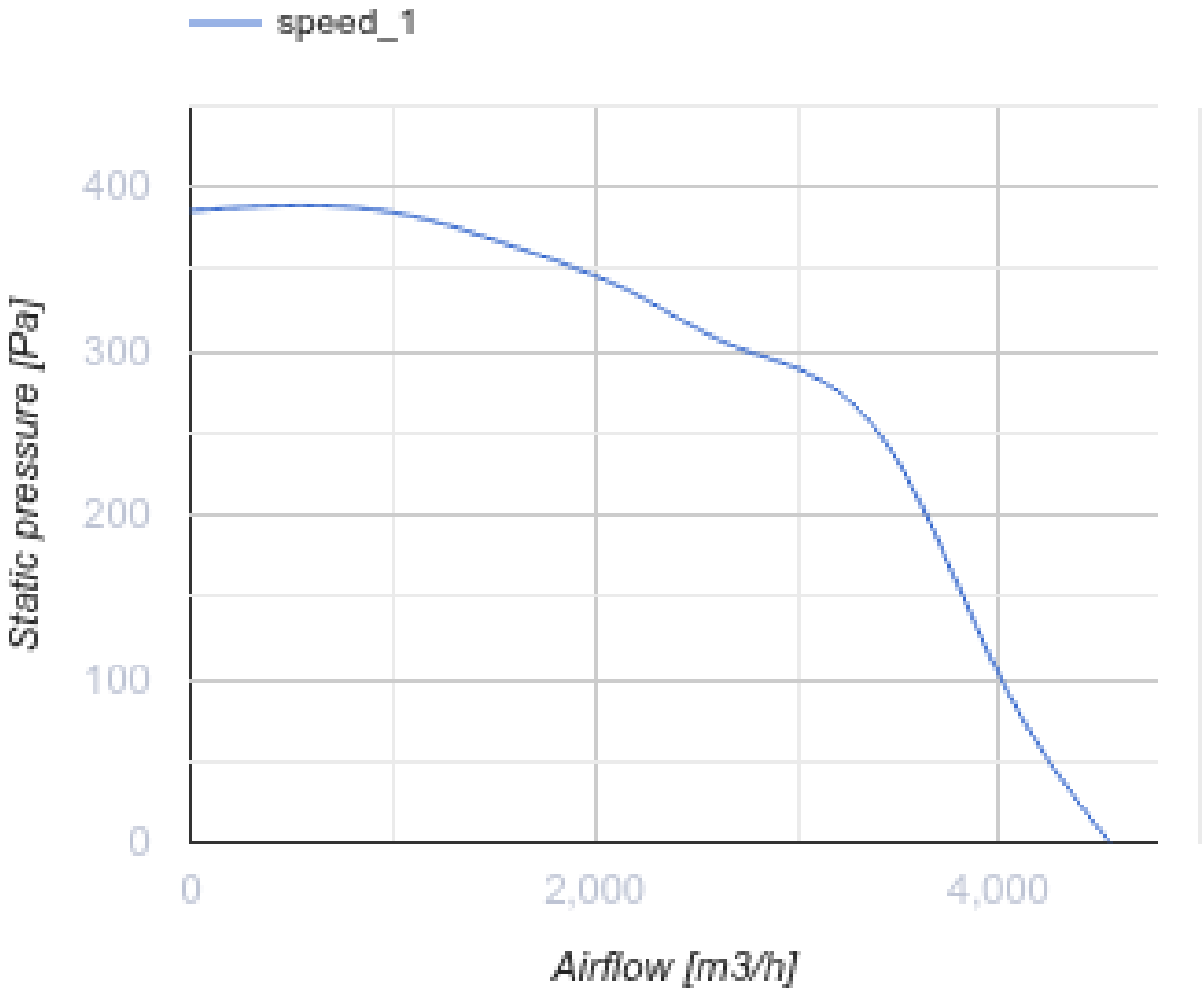
speed_1
400
300
200
100
0
Static pressure [Pa]
0
2,000
4,000
Airflow [m3/h]

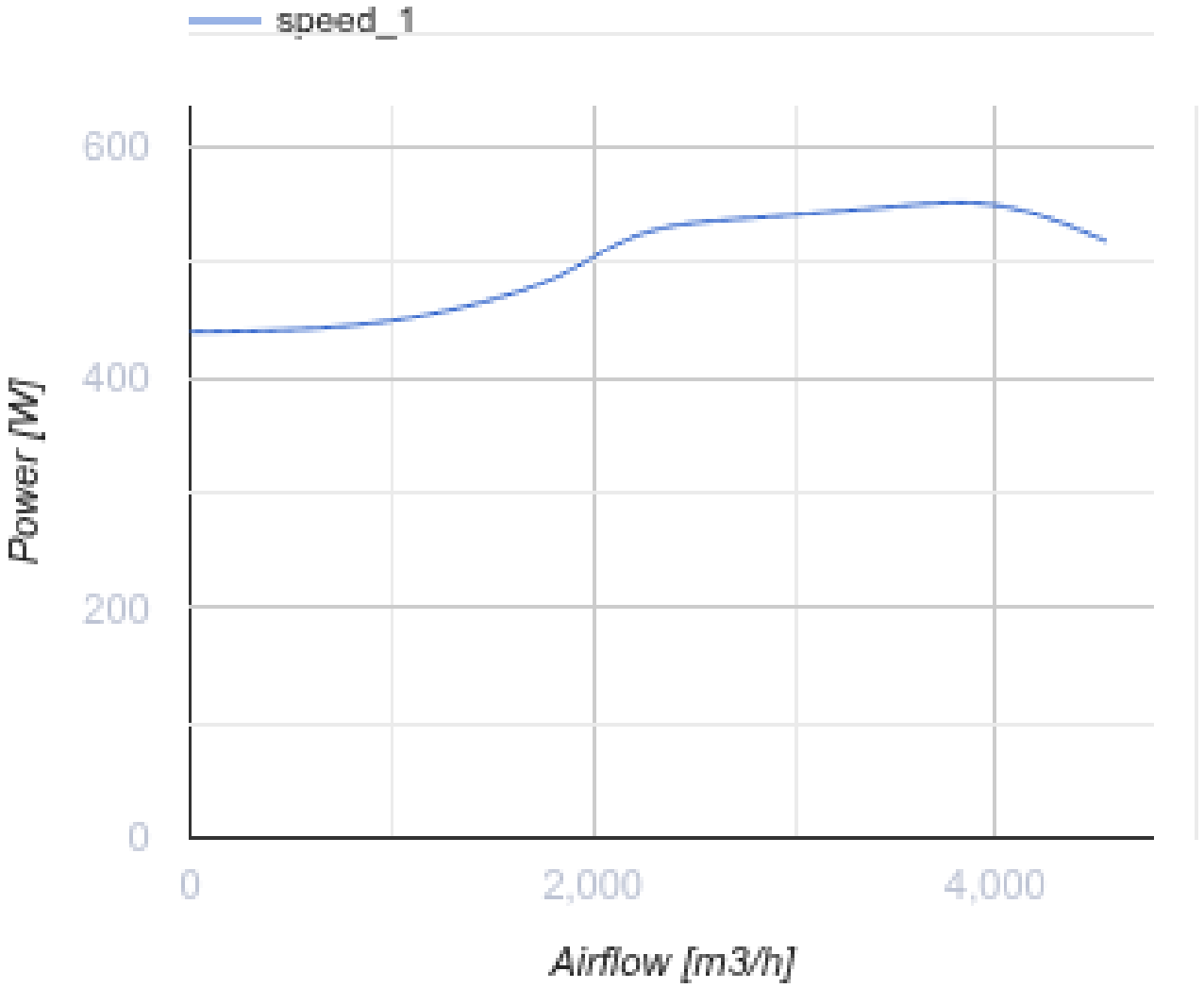

Розміри

L	L1	H	H1	B	B1	A	C
670	708	670	708	670	708	252	610

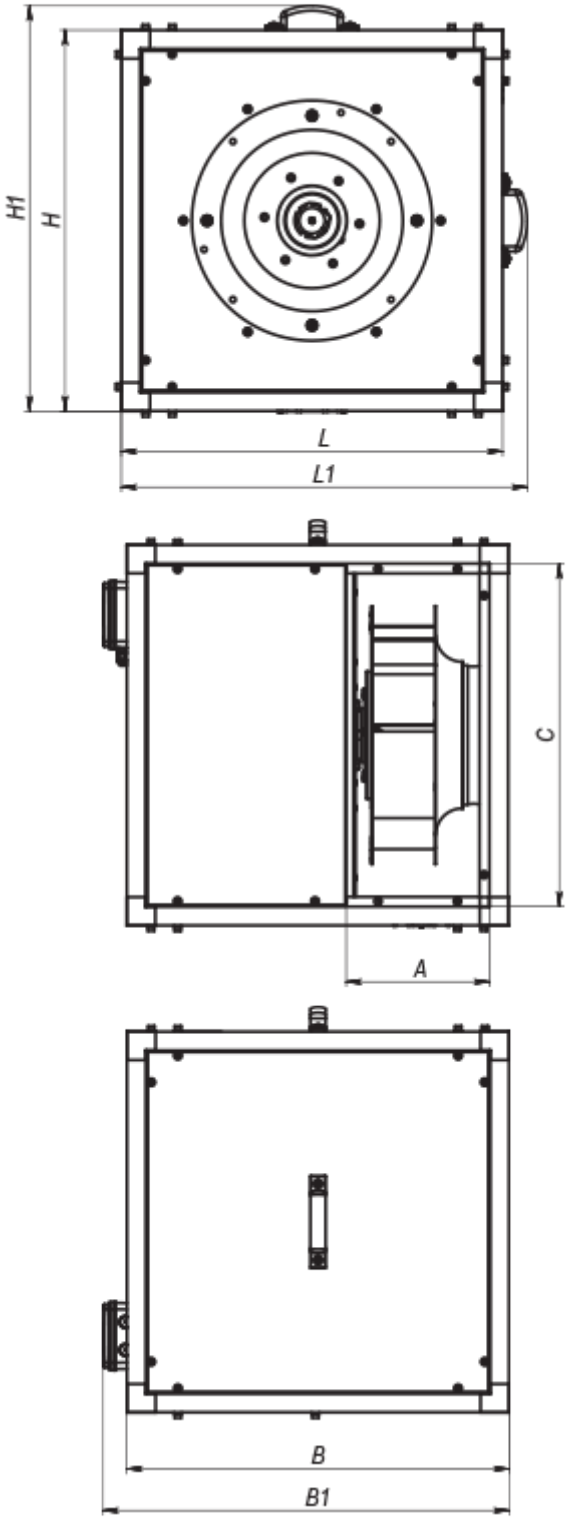
H1
H
L
L1
C
A
B
B1