ВШК 450 E EC

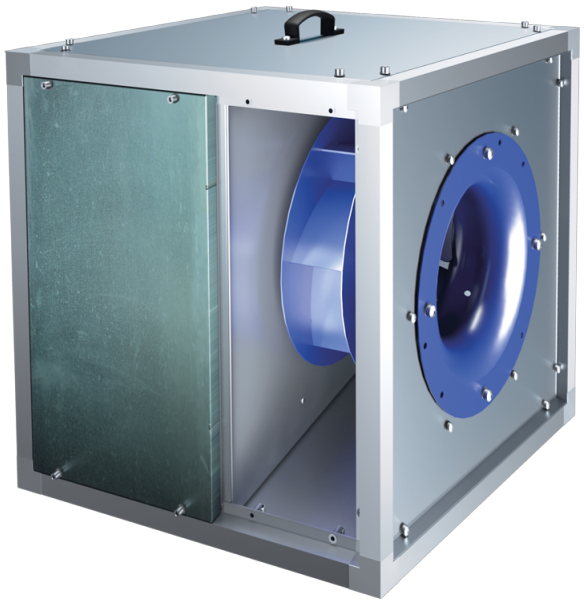

Кухонні канальні вентилятори у шумоізольованому корпусі з робочою температурою 120 °C з EC-двигунами

• Рівень звукового тиску LpA на відстані 3 м: 62
• У шумоізольованому корпусі
• Тип крильчатки: Відцентрова крильчатка з назад загнутими лопатками
• Матеріал корпусу: Алюцинк

	Одиниця виміру	ВШК 450 E EC
Фазність	-	1
Мінімальна напруга живлення	В	230
Максимальна напруга живлення	В	230
Частота мережі живлення	Гц	50/60
Номінальна потужність	Вт	1100
Максимальний струм	А	7.9
Максимальна витрата повітря	м³/год	7200
Швидкість обертання	-	1500
Рівень звукового тиску LpA на відстані 3 м	дБ(А)	62
Вага	кг	69.5
Максимальна температура повітря що переміщується	°C	120
Мінімальна температура повітря що переміщується	°C	-25
Максимальна температура переміщуваного повітря	-	120 °C ПОСТІЙНО
Клас захисту	-	IPX4
Матеріал крильчатки	-	Сталь
Типорозмір	мм	450

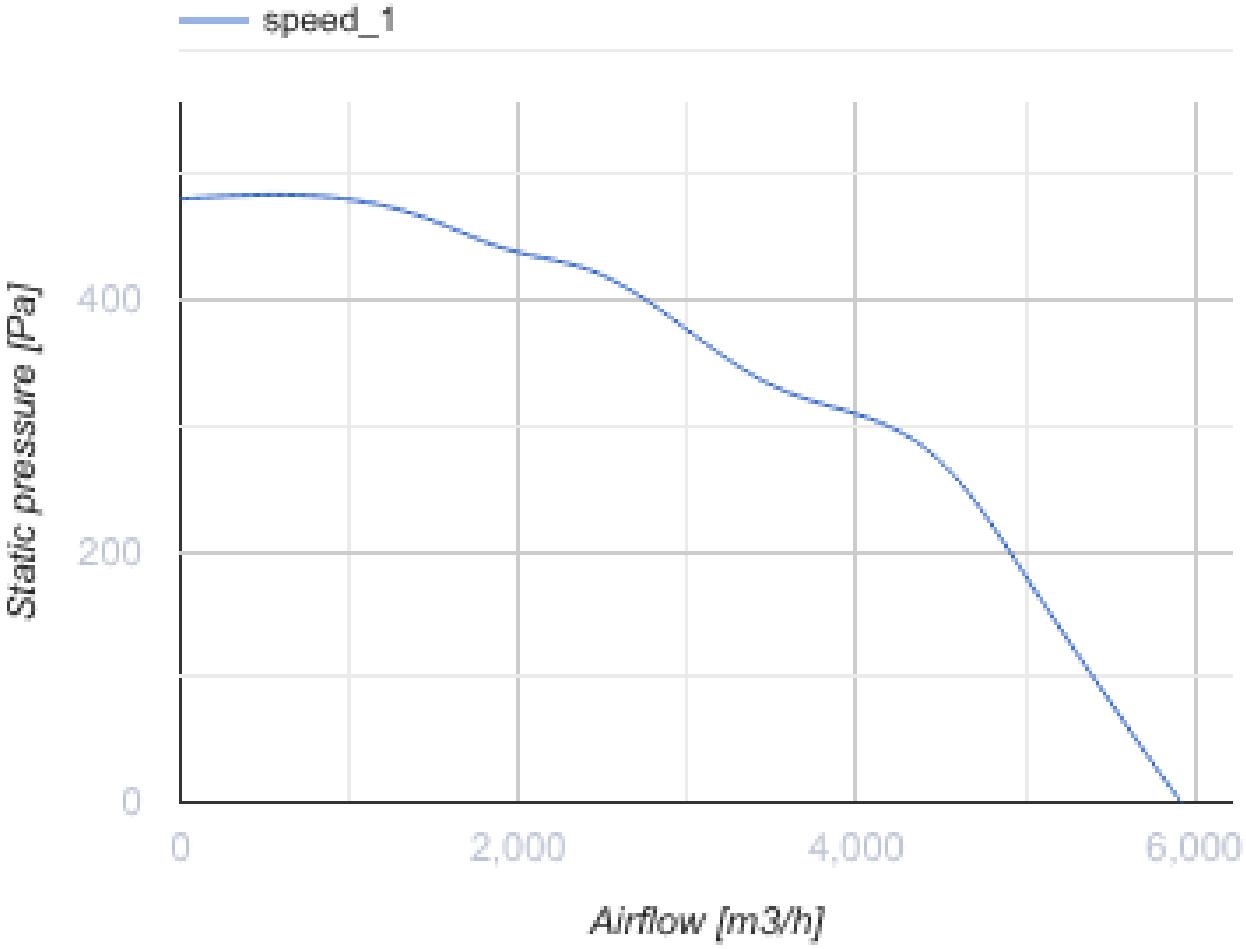
speed_1
Static pressure [Pa]
400
200
0
0
2,000
4,000
6,000
Airflow [m3/h]

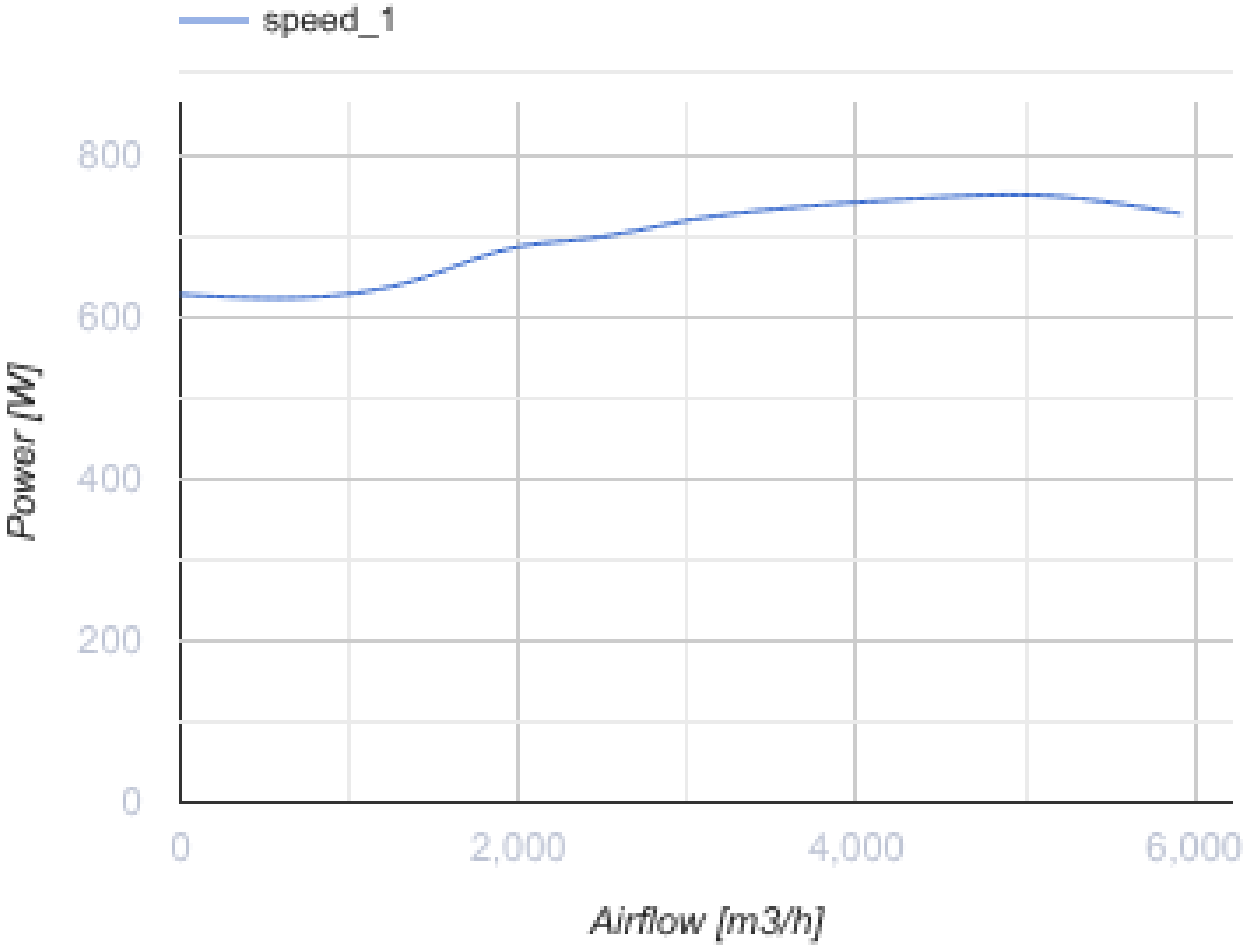

Розміри

L	L1	H	H1	B	B1	A	C
700	738	700	738	700	738	282	640

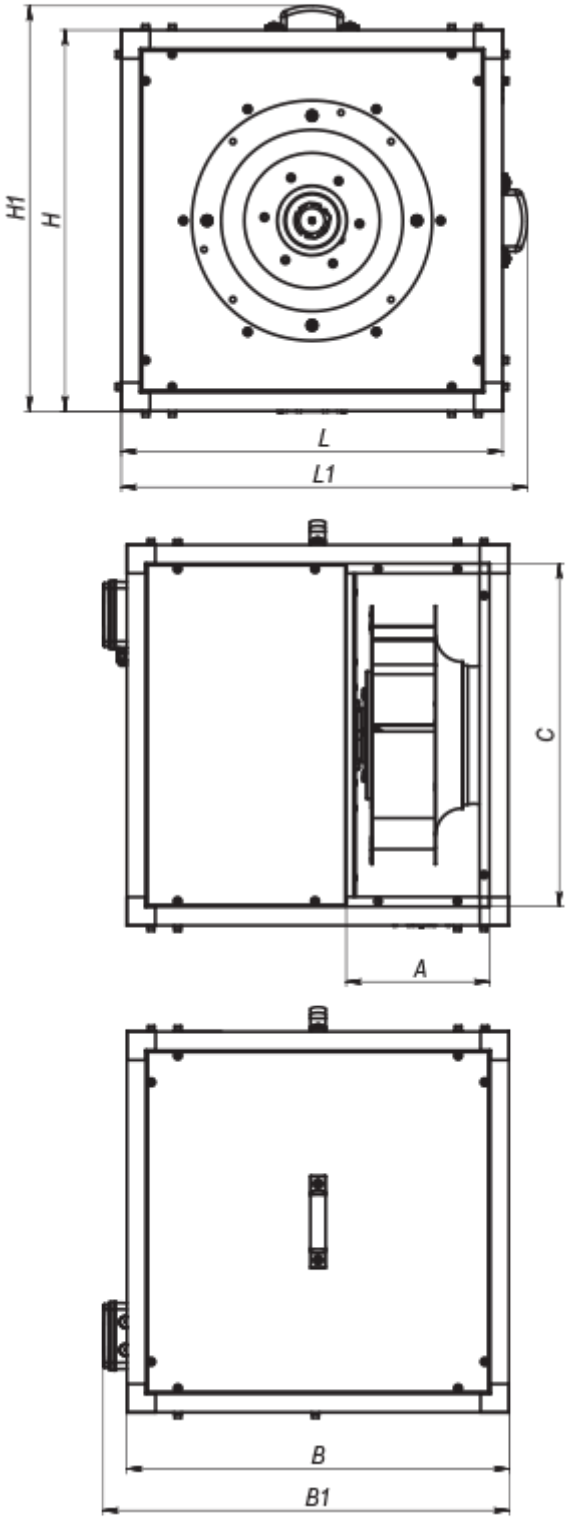

Аксесуари

Регулятори швидкості для EC-двигунів

Найменування	Фото	Опис

P-1/010		Регулятор швидкості для ЕС-двигунів