ВШК 500 4Д

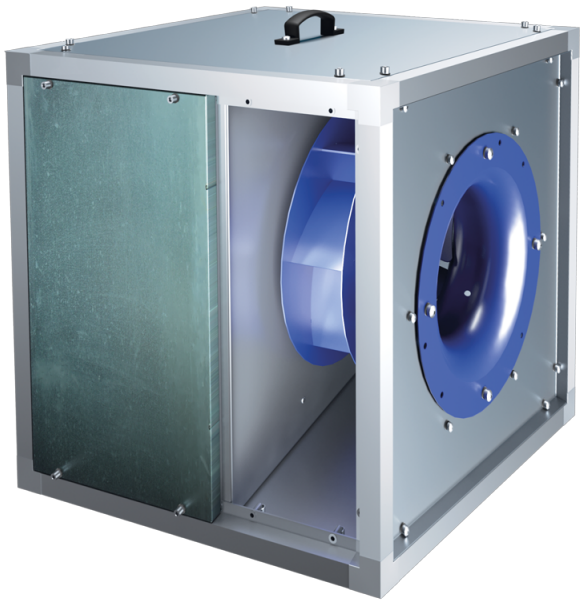

Кухонні канальні вентилятори у шумоізольованих корпусах з робочою температурою 120 °C

• Рівень звукового тиску LpA на відстані 3 м: 60
• У шумоізольованому корпусі
• Тип крильчатки: Відцентрова крильчатка з назад загнутими лопатками
• Матеріал корпусу: Алюцинк
• Встановлення в довільній позиції

	Одиниця виміру	ВШК 500 4Д
Розмір повітропроводу, який приєднується	мм	500
Фазність	-	3
Мінімальна напруга живлення	В	400
Максимальна напруга живлення	В	400
Частота мережі живлення	Гц	50
Номінальна потужність	Вт	1500
Максимальний струм	А	3.4
Максимальна витрата повітря	м³/год	9100
Швидкість обертання	-	1450
Рівень звукового тиску LpA на відстані 3 м	дБ(А)	60
Вага	кг	101.8
Максимальна температура повітря що переміщується	°C	120
Мінімальна температура повітря що переміщується	°C	-25
Максимальна температура переміщуваного повітря	-	120 °C ПОСТІЙНО
Клас захисту	-	IPX4
Матеріал крильчатки	-	Сталь
Типорозмір	мм	500

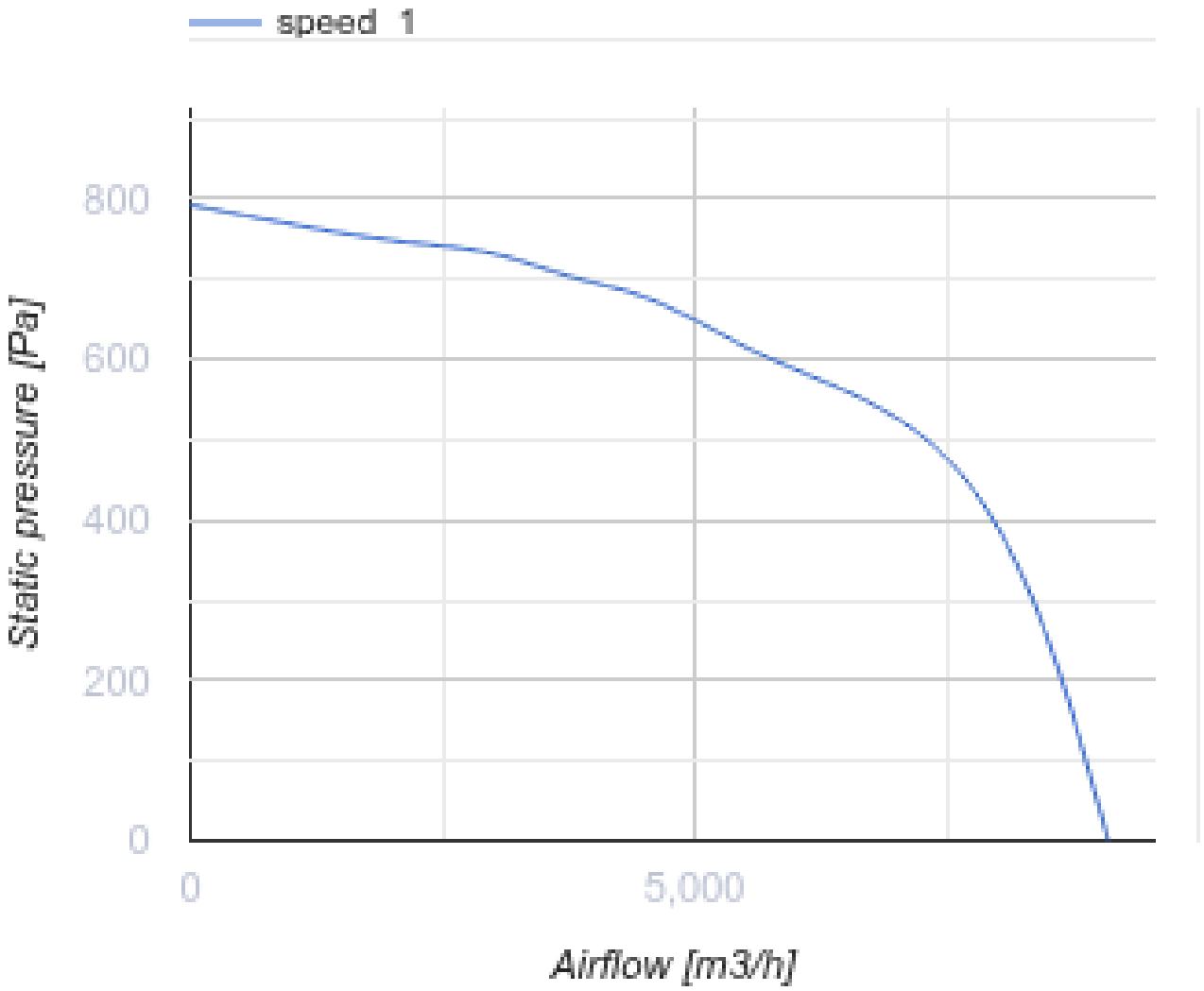
speed 1
800
600
400
200
0
Static pressure [Pa]
0
5,000
Airflow [m3/h]

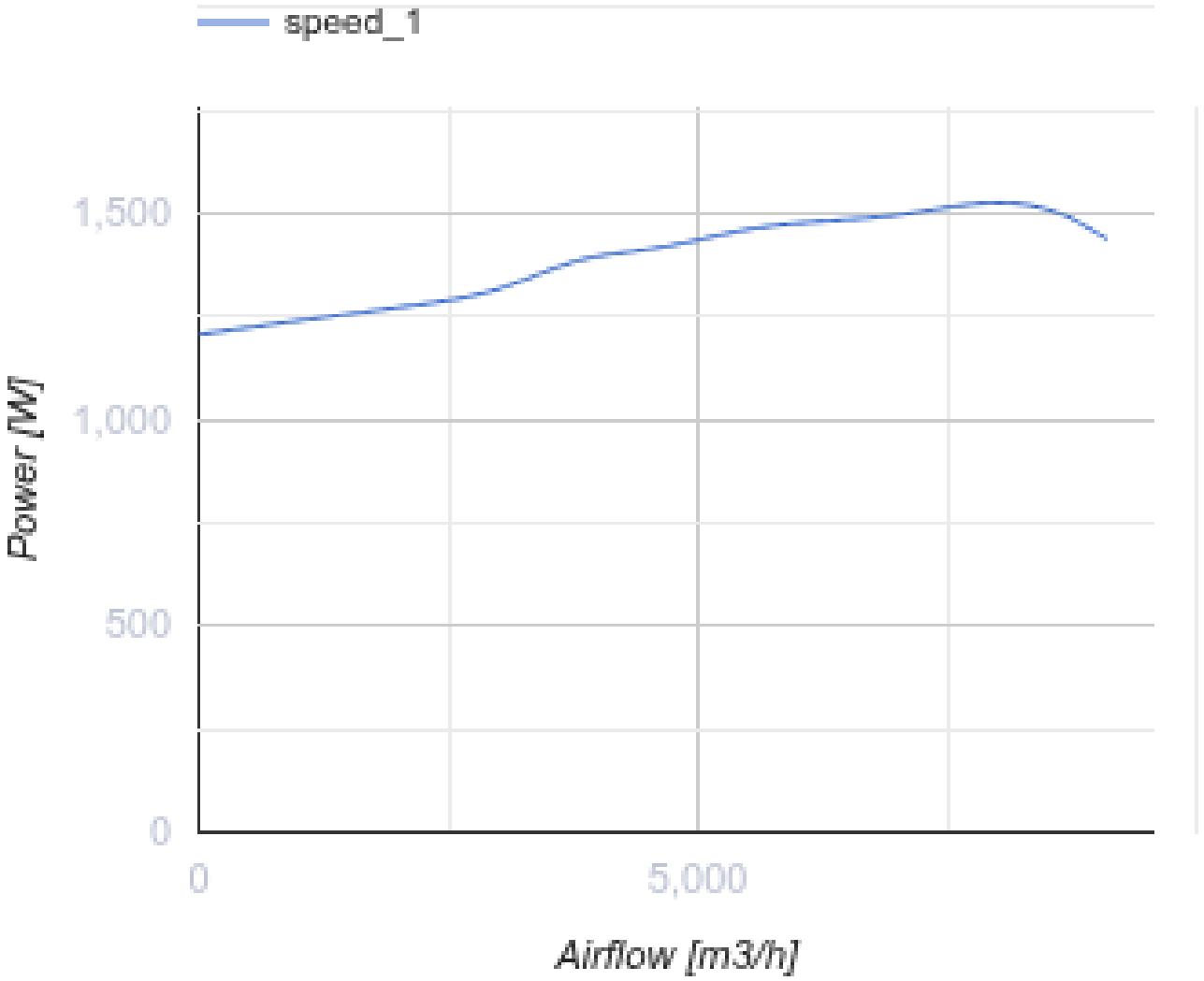

Розміри

L	L1	H	H1	B	B1	A	C
820	858	820	858	820	858	321	760

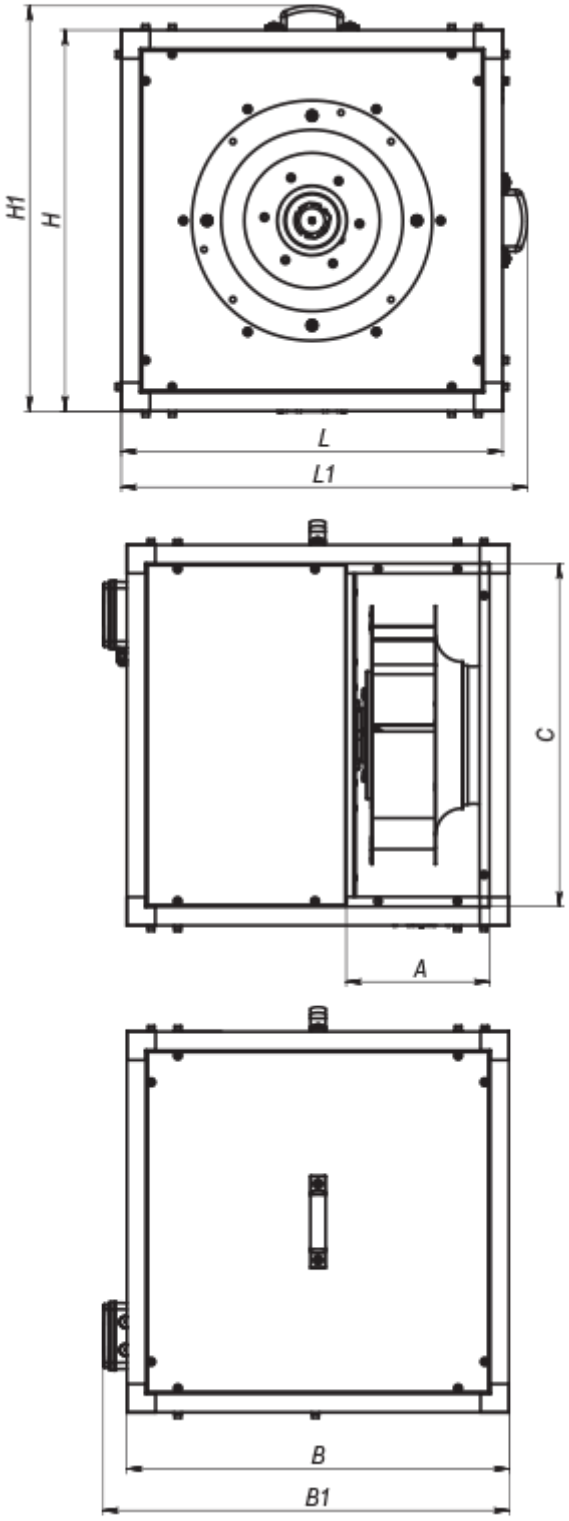

Аксесуари

Трансформаторні регулятори швидкості вентиляторів

Найменування	Фото	Опис

РСА5Д-4,0-М		Регулятор швидкості трифазний