ВШК 500 E EC

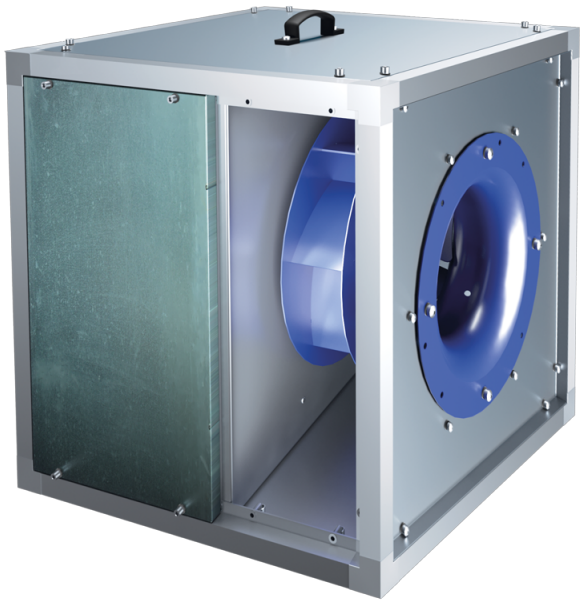

Кухонні канальні вентилятори у шумоізольованому корпусі з робочою температурою 120 °C з EC-двигунами

• Рівень звукового тиску LpA на відстані 3 м: 63
• У шумоізольованому корпусі
• Тип крильчатки: Відцентрова крильчатка з назад загнутими лопатками
• Матеріал корпусу: Алюцинк

	Одиниця виміру	ВШК 500 E EC
Фазність	-	1
Мінімальна напруга живлення	В	230
Максимальна напруга живлення	В	230
Частота мережі живлення	Гц	50/60
Номінальна потужність	Вт	1500
Максимальний струм	А	10.5
Максимальна витрата повітря	м³/год	10500
Швидкість обертання	-	1500
Рівень звукового тиску LpA на відстані 3 м	дБ(А)	63
Вага	кг	95.5
Максимальна температура повітря що переміщується	°C	120
Мінімальна температура повітря що переміщується	°C	-25
Максимальна температура переміщуваного повітря	-	120 °C ПОСТІЙНО
Клас захисту	-	IPX4
Матеріал крильчатки	-	Сталь
Типорозмір	мм	500

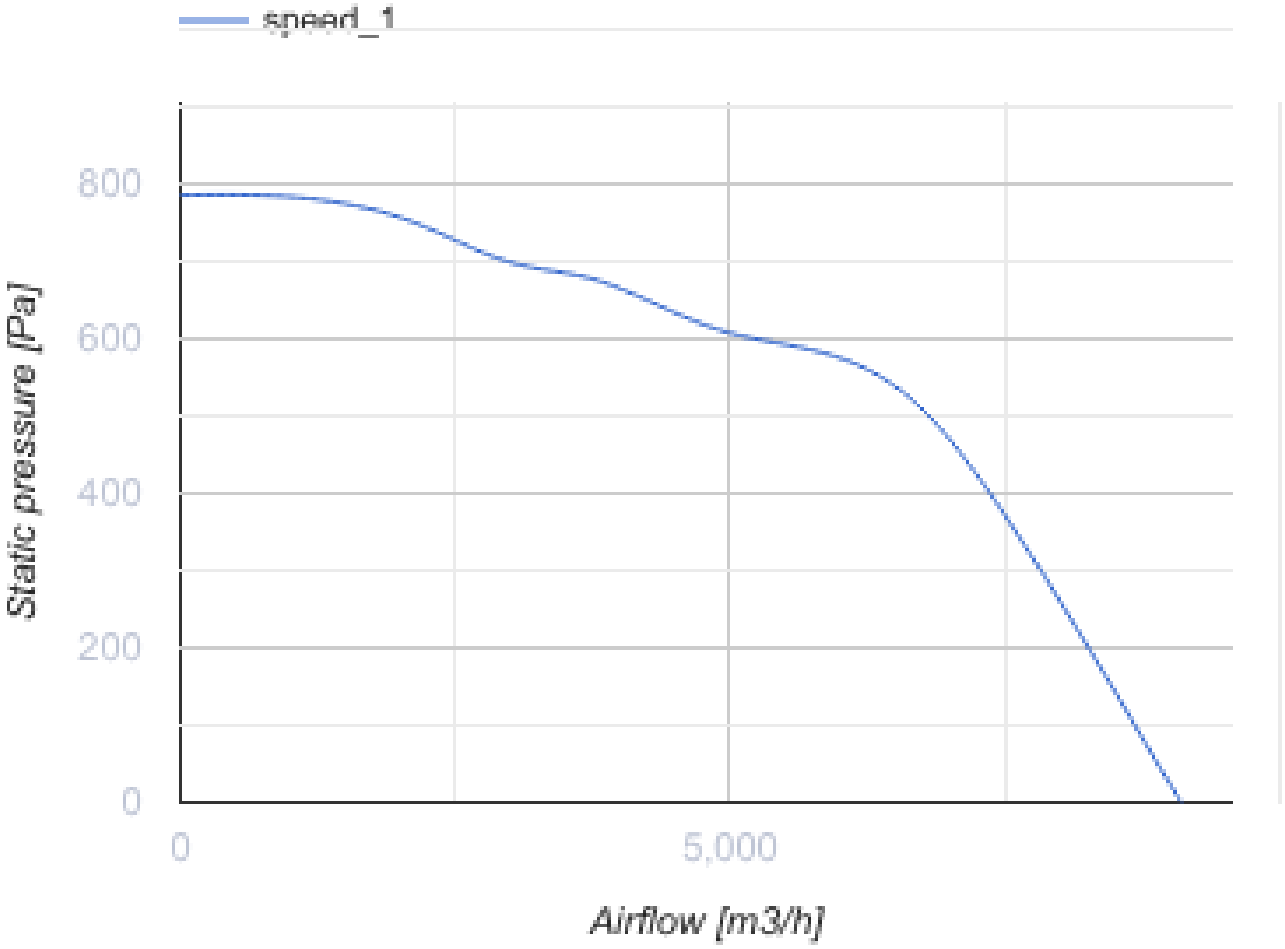
speed_1
800
600
400
200
0
Static pressure [Pa]
0
5,000
Airflow [m3/h]

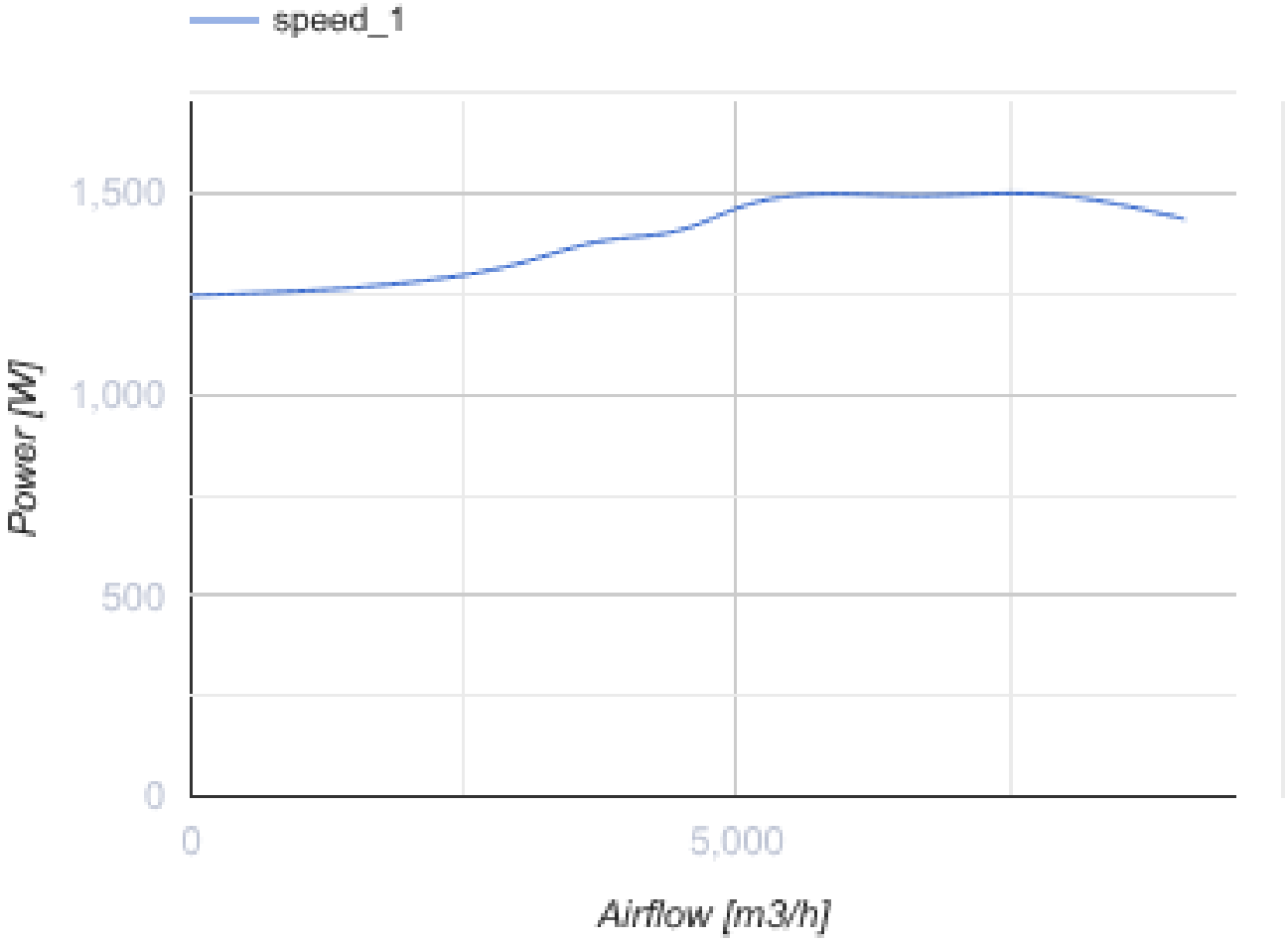

Розміри

L	L1	H	H1	B	B1	A	C
820	858	820	858	820	858	321	760

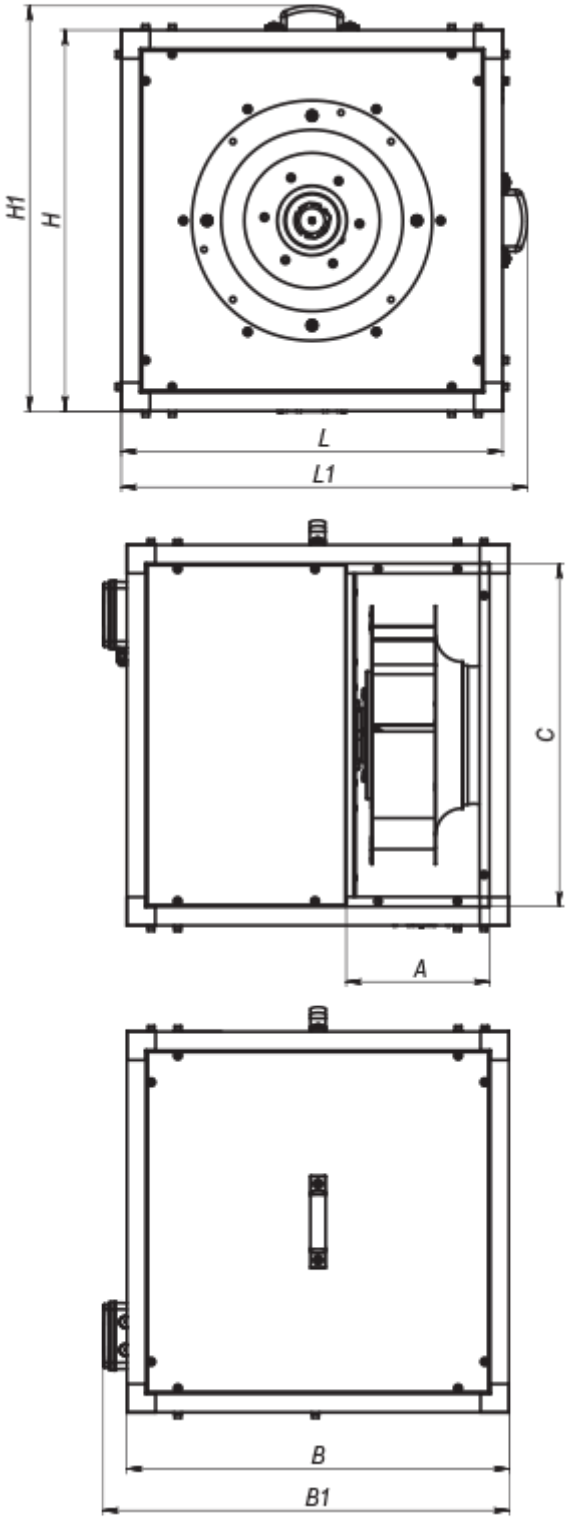

Аксесуари

Регулятори швидкості для EC-двигунів

Найменування	Фото	Опис

P-1/010		Регулятор швидкості для ЕС-двигунів