ВШК 560 Д ЕС

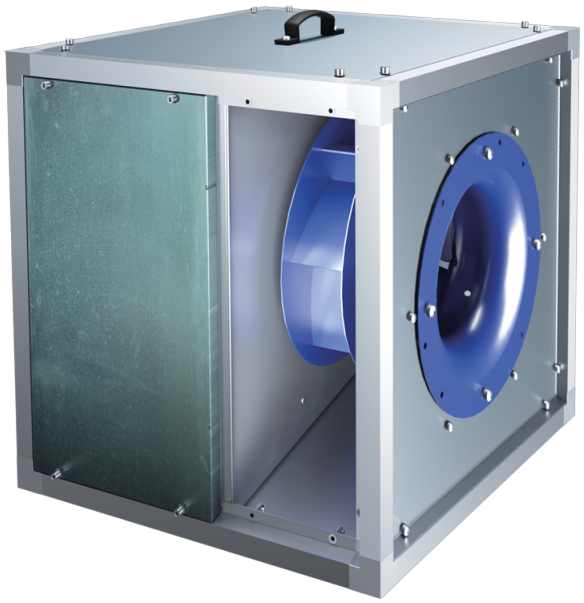

Кухонні канальні вентилятори у шумоізольованому корпусі з робочою температурою 120 °С з ЕС-двигунами

• Рівень звукового тиску LpA на відстані 3 м: 64
• У шумоізольованому корпусі
• Тип крильчатки: Відцентрова крильчатка з назад загнутими лопатками
• Матеріал корпусу: Алюцинк

	Одиниця виміру	ВШК 560 Д ЕС
Фазність	-	3
Мінімальна напруга живлення	В	400
Максимальна напруга живлення	В	400
Частота мережі живлення	Гц	50/60
Номінальна потужність	Вт	3000
Максимальний струм	А	6.4
Максимальна витрата повітря	м³/год	15700
Швидкість обертання	-	1500
Рівень звукового тиску LpA на відстані 3 м	дБ(А)	64
Вага	кг	113
Максимальна температура повітря що переміщується	°С	120
Мінімальна температура повітря що переміщується	°С	-25
Максимальна температура переміщуваного повітря	-	120 °С ПОСТІЙНО
Клас захисту	-	IPX4
Матеріал крильчатки	-	Сталь
Типорозмір	мм	560

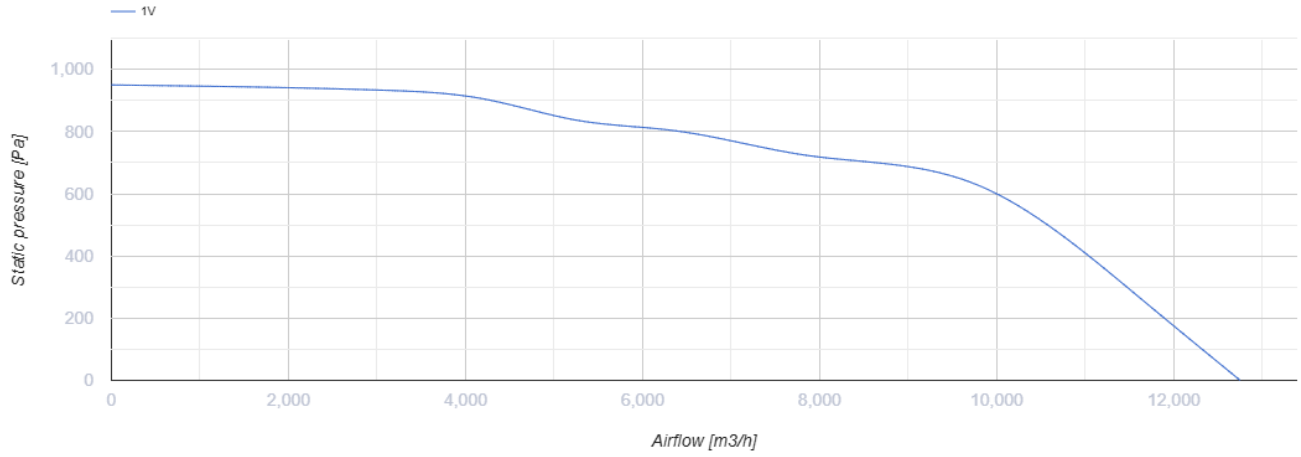
1V
Static pressure [Pa]
1,000
800
600
400
200
0
0
2,000
4,000
6,000
8,000
10,000
12,000
Airflow [m3/h]

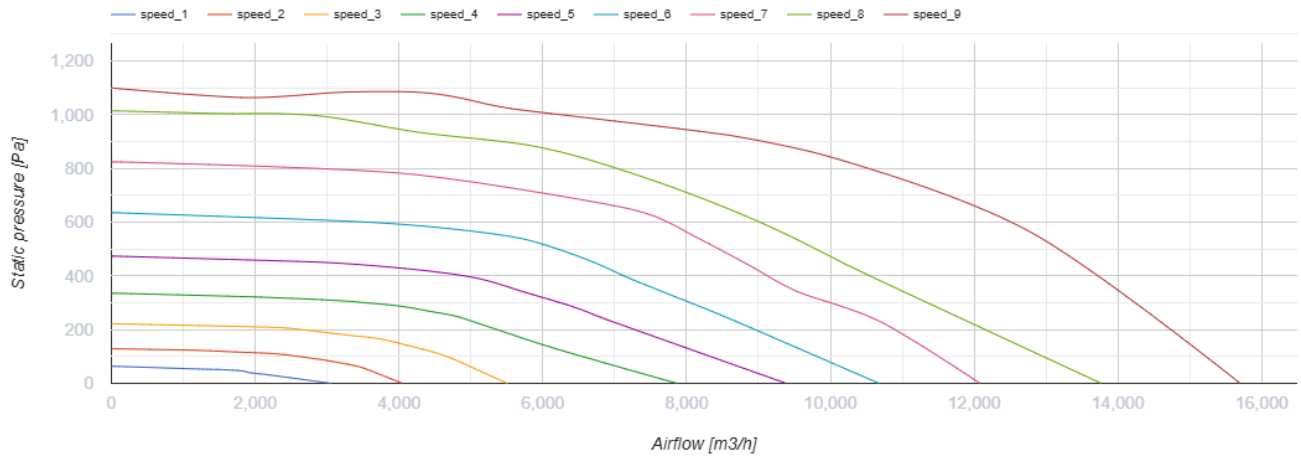
speed_1
speed_2
speed_3
speed_4
speed_5
speed_6
speed_7
speed_8
speed_9
Static pressure [Pa]
1,200
1,000
800
600
400
200
0
0
2,000
4,000
6,000
8,000
10,000
12,000
14,000
16,000
Airflow [m3/h]

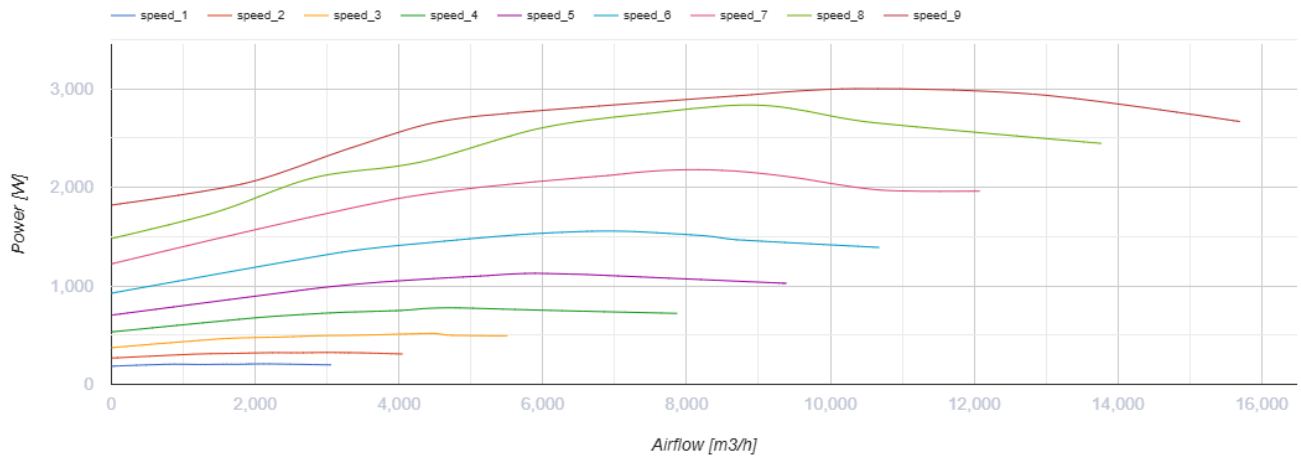
speed_1
speed_2
speed_3
speed_4
speed_5
speed_6
speed_7
speed_8
speed_9
Power [W]
3,000
2,000
1,000
0
0
2,000
4,000
6,000
8,000
10,000
12,000
14,000
16,000
Airflow [m3/h]

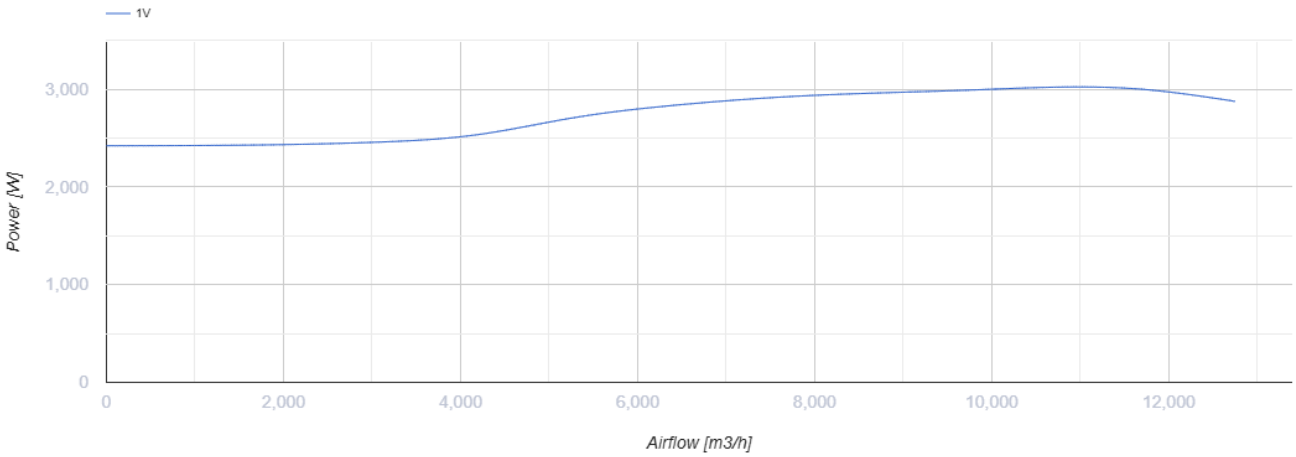

Розміри

L	L1	H	H1	B	B1	A	C
900	938	900	938	900	938	365	840

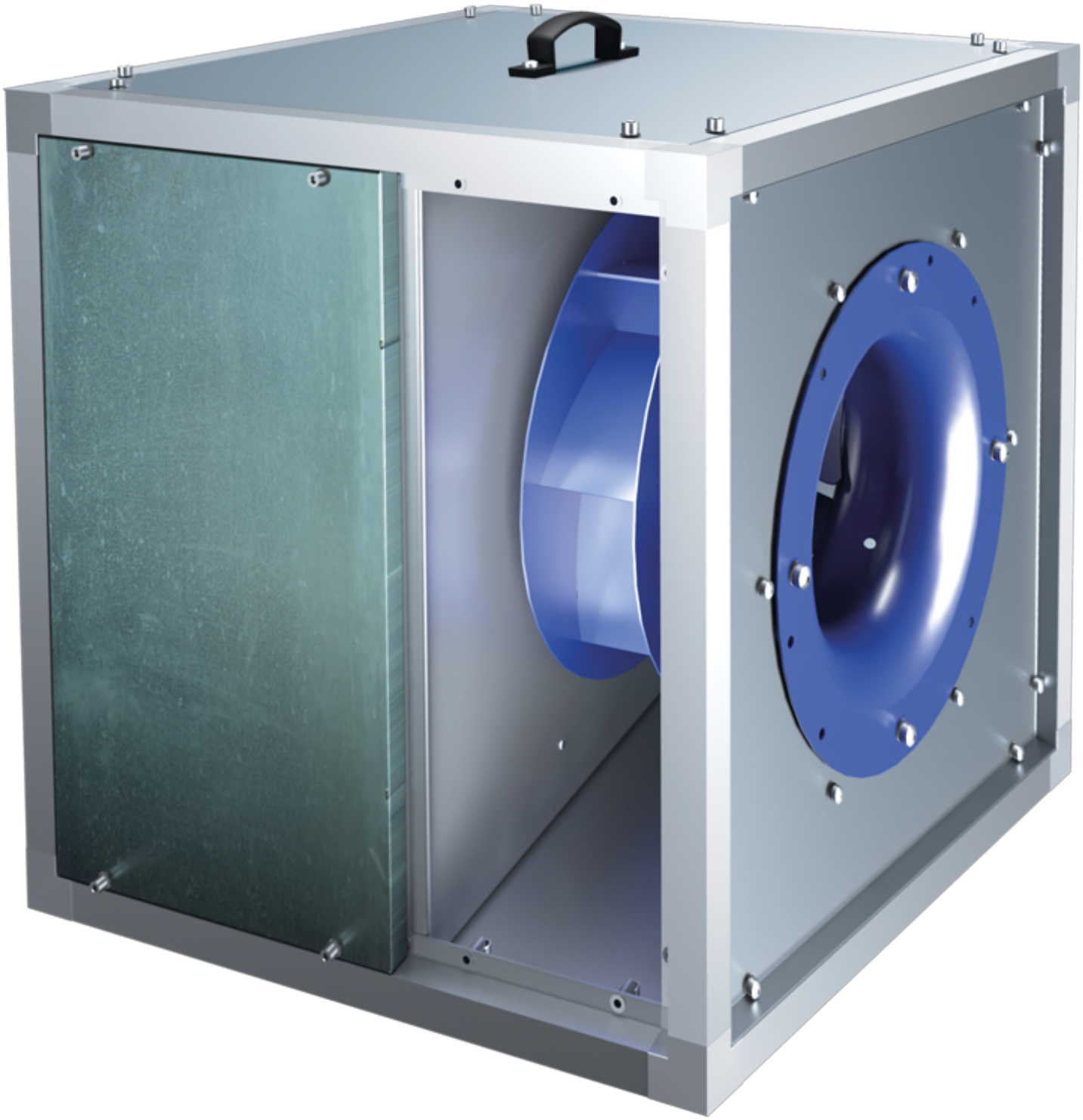

Аксесуари

Регулятори швидкості для EC-двигунів

Найменування	Фото	Опис

P-1/010		Регулятор швидкості для ЕС-двигунів