ВШК 630 Д ЕС

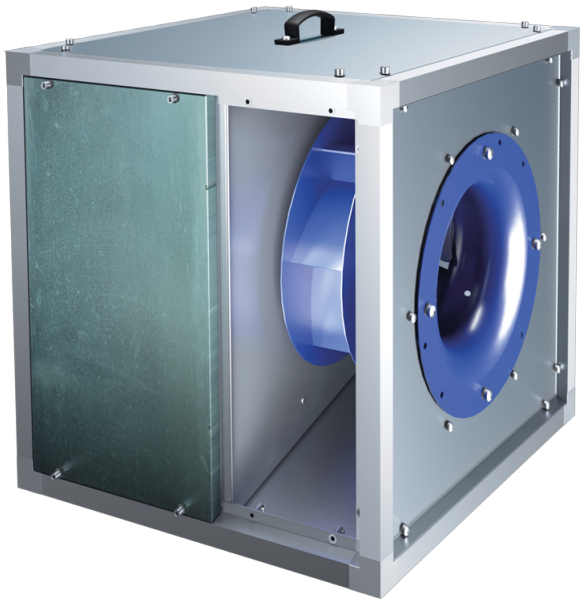

Кухонні канальні вентилятори у шумоізольованому корпусі з робочою температурою 120 °С з ЕС-двигунами

• Рівень звукового тиску LpA на відстані 3 м: 65
• У шумоізольованому корпусі
• Тип крильчатки: Відцентрова крильчатка з назад загнутими лопатками
• Матеріал корпусу: Алюцинк

	Одиниця виміру	ВШК 630 Д ЕС
Фазність	-	3
Мінімальна напруга живлення	В	400
Максимальна напруга живлення	В	400
Частота мережі живлення	Гц	50/60
Номінальна потужність	Вт	3000
Максимальний струм	А	7.2
Максимальна витрата повітря	м³/год	14000
Швидкість обертання	-	1000
Рівень звукового тиску LpA на відстані 3 м	дБ(А)	65
Вага	кг	164.5
Максимальна температура повітря що переміщується	°С	120
Мінімальна температура повітря що переміщується	°С	-25
Максимальна температура переміщуваного повітря	-	120 °С ПОСТІЙНО
Клас захисту	-	IPX4
Матеріал крильчатки	-	Сталь
Типорозмір	мм	630

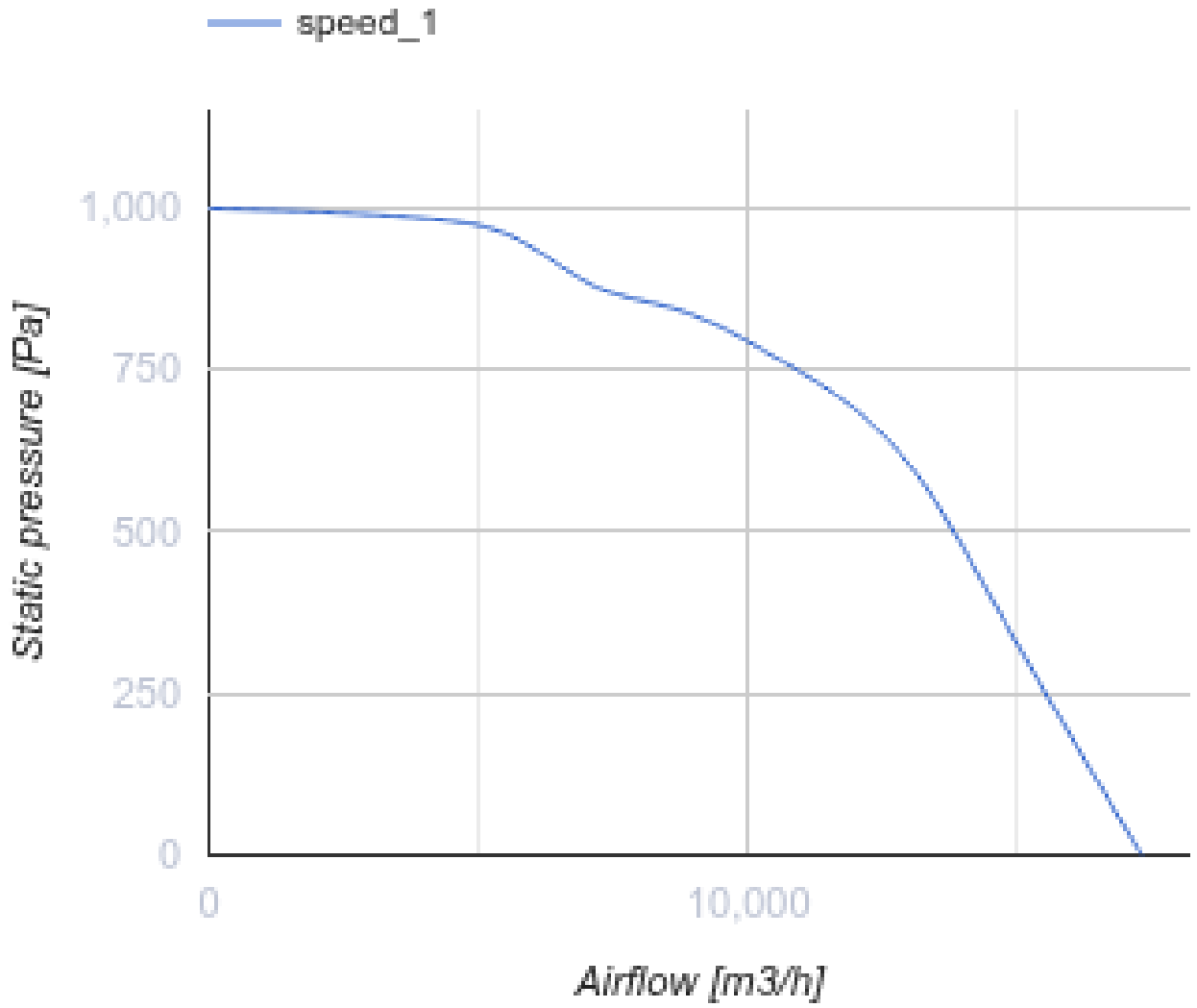
speed_1
1,000
750
500
250
0
Static pressure [Pa]
0
10,000
Airflow [m3/h]

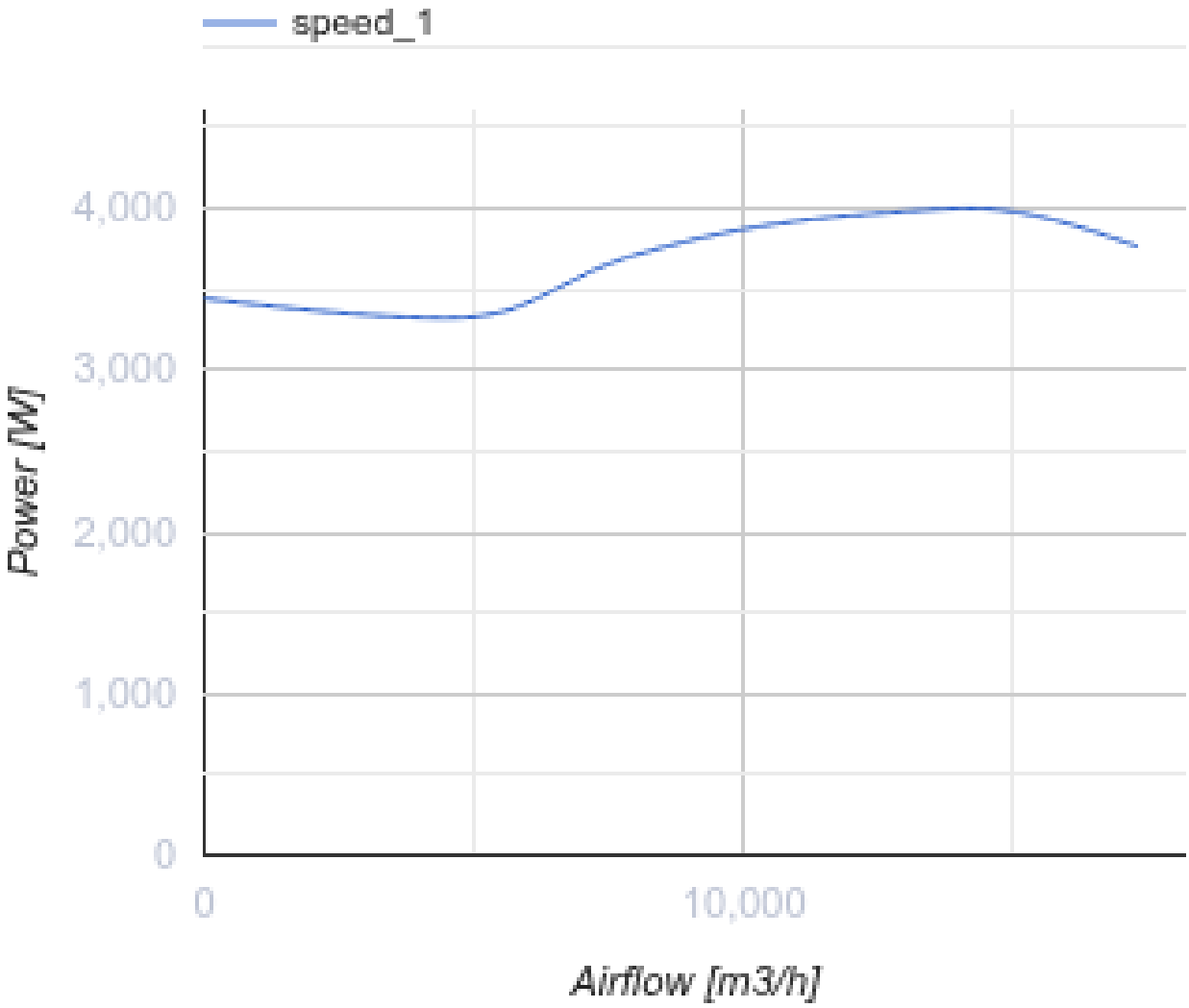

Розміри

L	L1	H	H1	B	B1	A	C
1000	1038	1000	1038	1000	1038	409	940

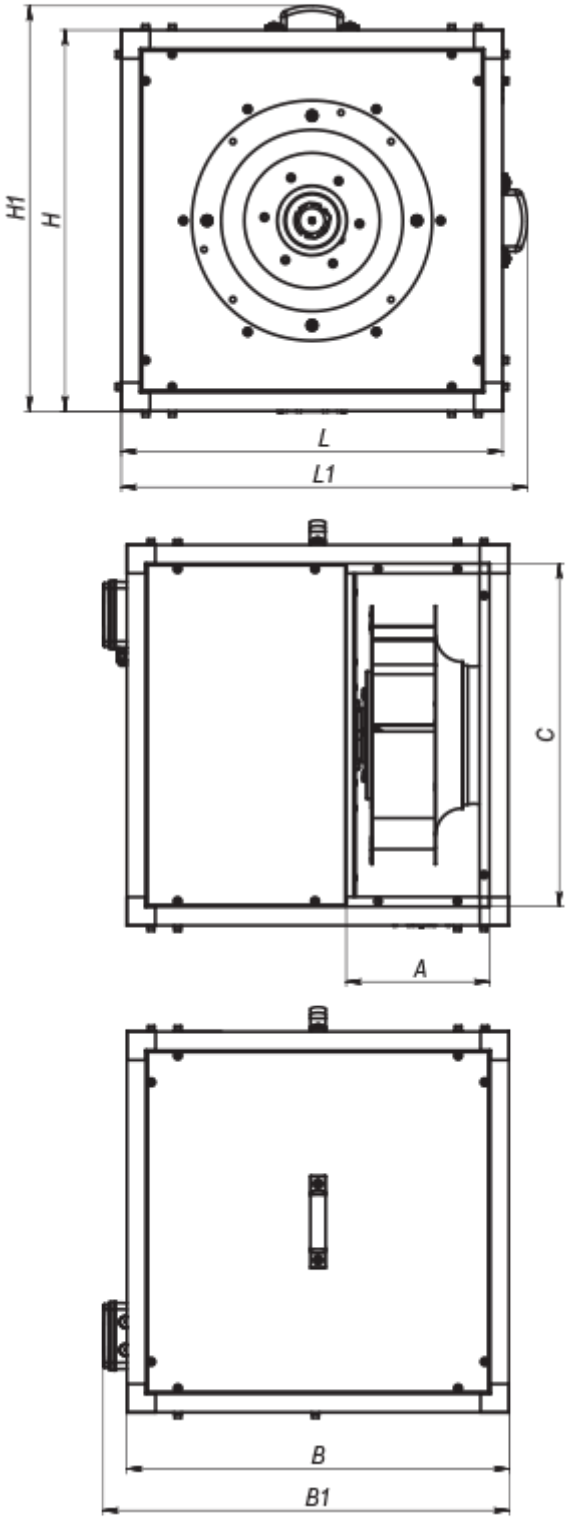

Аксесуари

Регулятори швидкості для EC-двигунів

Найменування	Фото	Опис

P-1/010		Регулятор швидкості для ЕС-двигунів