ВШК 800 Д ЕС

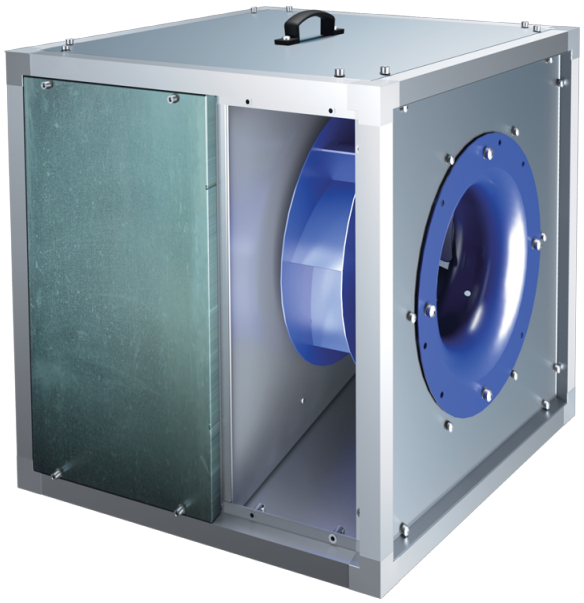

Кухонні канальні вентилятори у шумоізольованому корпусі з робочою температурою 120 °С з ЕС-двигунами

- Рівень звукового тиску LpA на відстані 3 м: 67
- У шумоізольованому корпусі
- Тип крильчатки: Відцентрова крильчатка з назад загнутими лопатками
- Матеріал корпусу: Алюцинк
- Встановлення в довільній позиції

	Одиниця виміру	ВШК 800 Д ЕС
Фазність	-	3
Максимальна напруга живлення	В	400
Мінімальна напруга живлення	В	400
Частота мережі живлення	Гц	50/60
Номінальна потужність	Вт	5500
Максимальний струм	А	12.9
Максимальна витрата повітря	м³/год	27500
Швидкість обертання	-	1000
Рівень звукового тиску LpA на відстані 3 м	дБ(А)	67
Вага	кг	245
Максимальна температура повітря що переміщується	°С	120
Мінімальна температура повітря що переміщується	°С	-25
Максимальна температура переміщуваного повітря	-	120 °С ПОСТІЙНО
Клас захисту	-	IPX4
Матеріал крильчатки	-	Сталь
Типорозмір	мм	800

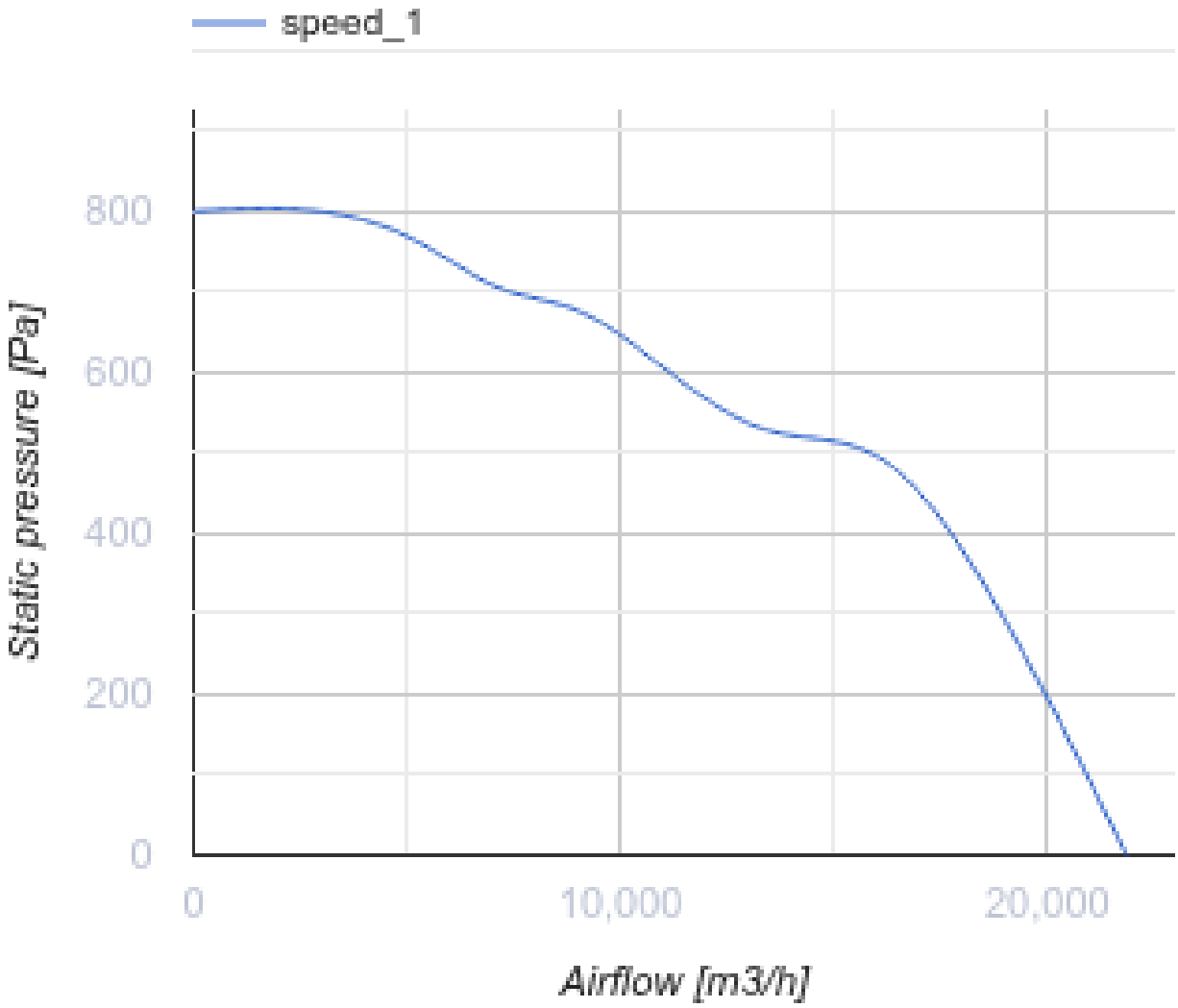
speed_1
800
600
400
200
0
Static pressure [Pa]
0
10,000
20,000
Airflow [m3/h]

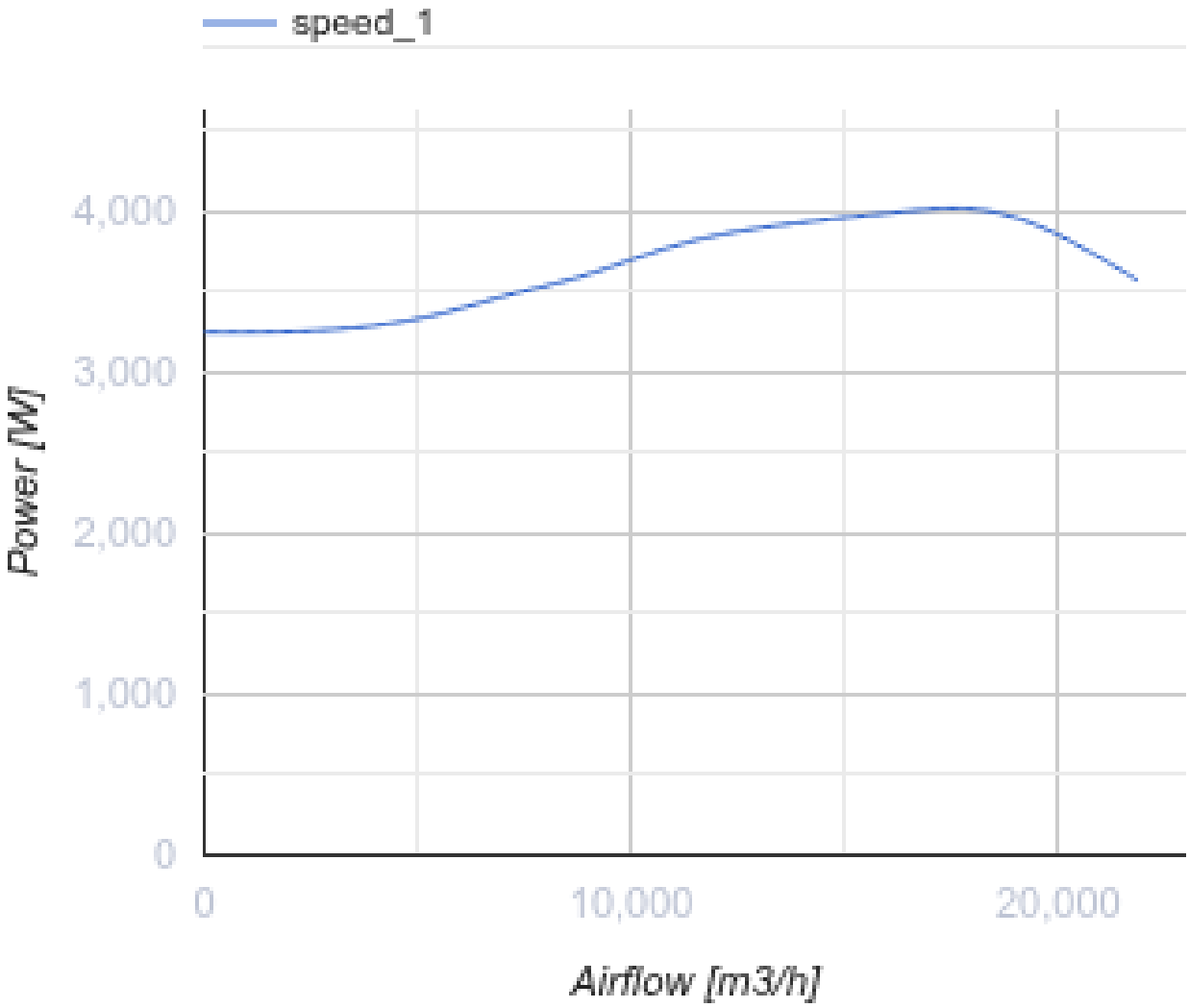

Розміри

L	L1	H	H1	B	B1	A	C
1175	1252	1175	1214	1175	1212	505	1115

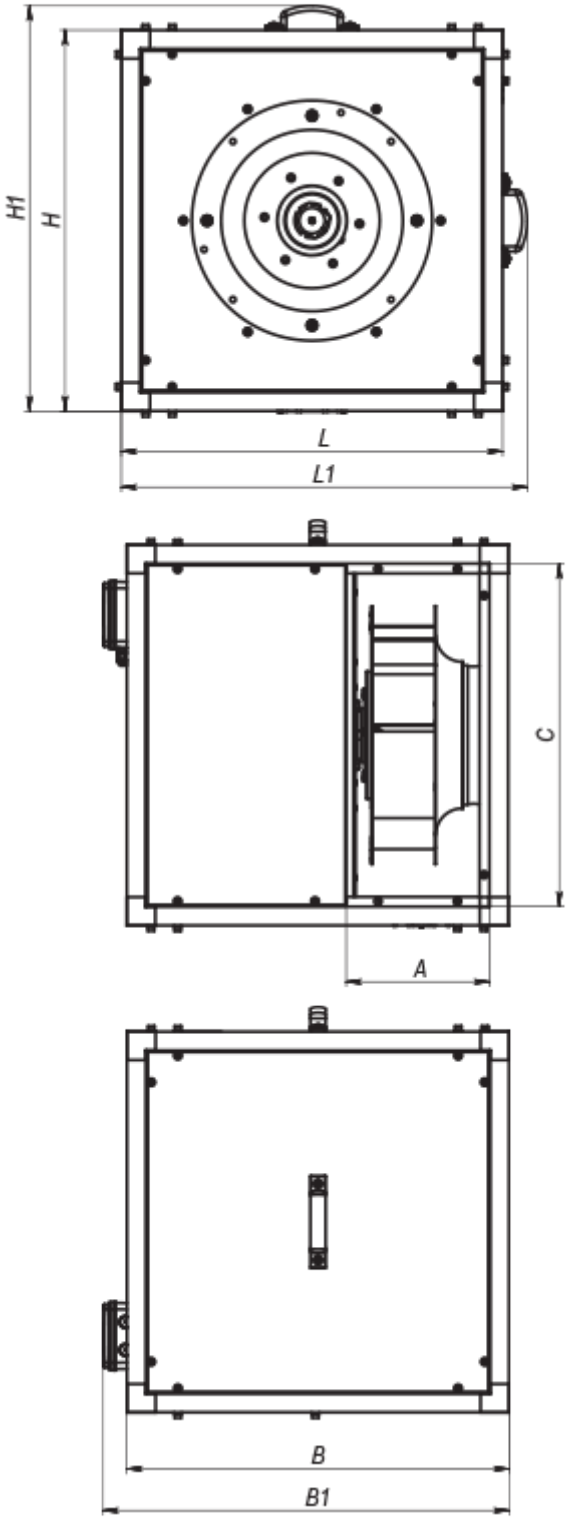

Аксесуари

Регулятори швидкості для EC-двигунів

Найменування	Фото	Опис

P-1/010		Регулятор швидкості для ЕС-двигунів