Серія ГКП

Подвійний герметичний клапан призначений для перемикання фільтро-вентиляційного агрегату з режиму вентиляції на режим фільтрації в захисних спорудах

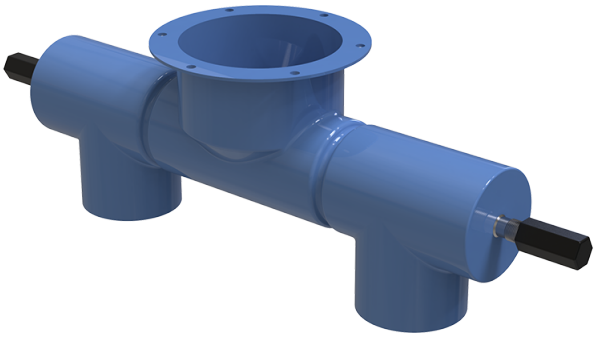

Модельний ряд
 ГКП-150х100х100
 ГКП-250х200х200