Серія КНТК

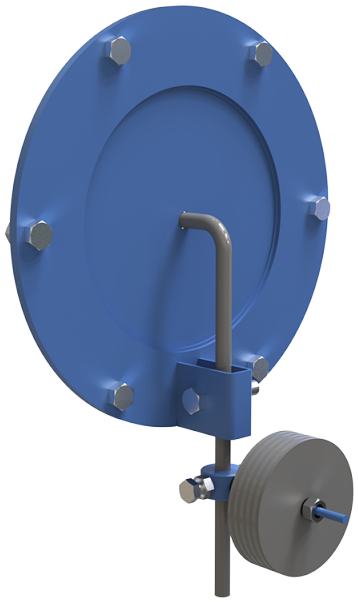

Клапан надлишкового тиску призначений для установки на повітропроводах вентиляційної системи для підтримання та регулювання нормованого надлишкового тиску в захисній споруді

Модельний ряд	
	КНТК-100
	КНТК-150
	КНТК-200
	КНТК-250
	КНТК-300