Серія **ВЦН ЕС**

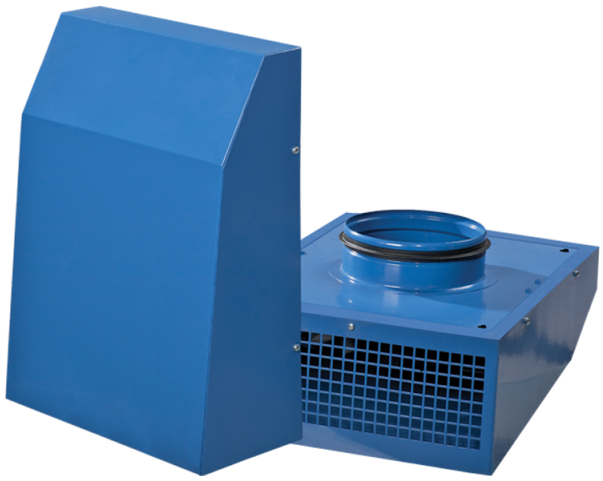

Витяжні відцентрові вентилятори для зовнішнього настінного монтажу з ЕС-двигунами

• Тип крильчатки: Відцентрова крильчатка з назад загнутими лопатками
• Матеріал корпусу: Сталь із полімерним покриттям

Модельний ряд	Розмір повітропроводу, який приєднується, мм	Фазність	Номінальна потужність, Вт	Максимальна витрата повітря, м³/год	Кількість швидкостей
 ВЦН 100 ЕС	100	1	89	313	1
 ВЦН 125 ЕС	125	1	103	480	1
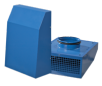 ВЦН 150 ЕС	150	1	92	550	1
 ВЦН 160 ЕС	160	1	92	585	1
 ВЦН 200 ЕС	200	1	79	535	1
 ВЦН 200 ЕС С	200	1	102	755	1