Серія ВКП (для прямокутних каналів)

Канальні відцентрові вентилятори з назад загнутими лопатками

• Тип крильчатки: Відцентрова крильчатка з назад загнутими лопатками
• Матеріал корпусу: Оцинкована сталь



Модельний ряд	Розмір повітропроводу, який приєднується, мм	Фазність	Номінальна потужність, Вт	Максимальна витрата повітря, м³/год
 ВКП 2Е 400х200	400х200	1	138	930
 ВКП 2Е 500х250	500х250	1	305	1720
 ВКП 4Д 500х300	500х300	3	136	1380
 ВКП 4Е 500х300	500х300	1	140	1700
 ВКП 4Д 600х300	600х300	3	230	2530

 ВКП 4Е 600х300	600х300	1	220	2470
 ВКП 4Д 1000х500	1000х500	3	4300	15000
 ВКП 4Д 600х350 (3~ 400 Y)	600х350	3	380	2660
 ВКП 4Д 600х350 (3~ 400 Δ)	600х350	3	510	2970
 ВКП 4Е 600х350	600х350	1	470	2950
 ВКПС 4Е 600х350	600х350	1	447	4070
 ВКП 4Д 700х400	700х400	3	828	5580
 ВКП 4Д 800х500	800х500	3	1508	7800
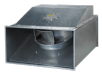 ВКП 6Д 1000х500	1000х500	3	1198	10500