Серія ВКПІ ЕС



Канальні відцентрові вентилятори з назад загнутими лопатками у шумоізольованому корпусі з ЕС-двигунами

• У шумоізольованому корпусі
• Тип крильчатки: Відцентрова крильчатка з назад загнутими лопатками
• Матеріал корпусу: Оцинкована сталь

Модельний ряд	Розмір повітропроводу, який приєднується, мм	Фазність	Номінальна потужність, Вт	Максимальна витрата повітря, м³/год
 ВКПІ 300х150 Л1 ЕС	300х150	1	101	665
 ВКПІ 300х150 М1 ЕС	300х150	1	97	565
 ВКПІ 400х200 Л1 ЕС	400х200	1	192	1190
 ВКПІ 400х200 М1 ЕС	400х200	1	91	810
 ВКПІ 500х250 Л1 ЕС	500х250	1	555	2480
 ВКПІ 500х250 М1 ЕС	500х250	1	252	1590
 ВКПІ 500х300 Л1 ЕС	500х300	1	553	2700

 ВКПІ 600х300 М1 ЕС	600х300	1	326	2545
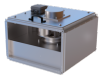 ВКПІ 600х300 Л1 ЕС		1	463	3000
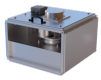 ВКПІ 600х350 Л3 ЕС	600х350	3	1308	4290
 ВКПІ 600х350 М1 ЕС	600х350	1	361	2815
 ВКПІ 700х400 Л3 ЕС	700х400	3	2748	6810
 ВКПІ 700х400 М1 ЕС	700х400	1	795	5710
 ВКПІ 800х500 Л3 ЕС	800х500	3	2925	8535
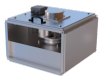 ВКПІ 800х500 М3 ЕС	800х500	3	2025	8395
 ВКПІ 900х500 Л3 ЕС	900х500	3	3429	11190
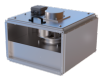 ВКПІ 1000х500 Л3 ЕС	1000х500	3	3429	11190