Серія **ВКПІ**

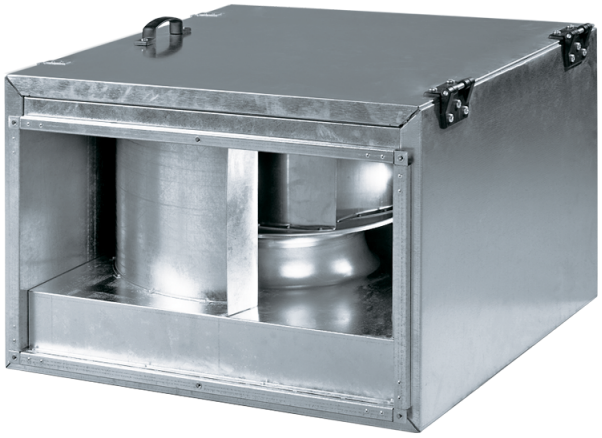

Канальні відцентрові вентилятори з назад загнутими лопатками у шумоізольованому корпусі

• У шумоізольованому корпусі
• Тип крильчатки: Відцентрова крильчатка з назад загнутими лопатками
• Матеріал корпусу: Оцинкована сталь

Модельний ряд	Розмір повітропроводу, який приєднується, мм	Фазність	Номінальна потужність, Вт	Максимальна витрата повітря, м³/год
ВКПІ 2Е 400х200	400х200	1	138	930
ВКПІ 2Е 500х250	500х250	1	305	1720
ВКПІ 4Д 500х300	500х300	3	136	1380
ВКПІ 4Е 500х300	500х300	1	140	1700
ВКПІ 4Д 600х300	600х300	3	230	2530
ВКПІ 4Е 600х300	600х300	1	220	2470
ВКПІ 4Д 600х350 (3~ 400 Y)	600х350	3	380	2660

 ВКПІ 4Д 600х350 (3~ 400 Δ)	600х350	3	510	2970
 ВКПІ 4Е 600х350	600х350	1	470	2950