Серія ВШК ЕС

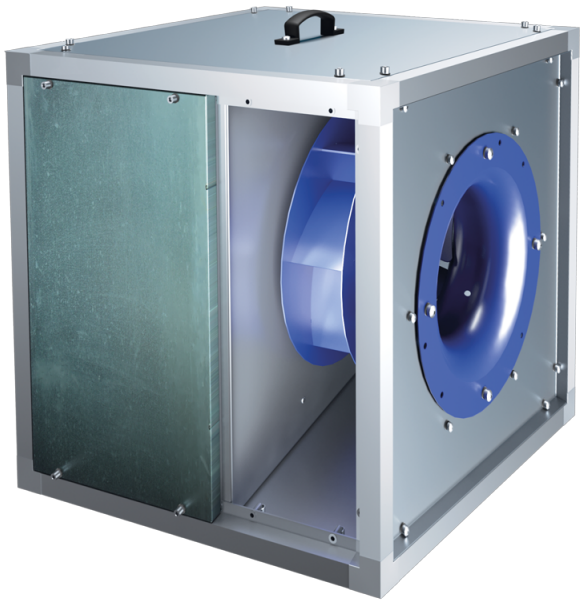

Кухонні канальні вентилятори у шумоізольованому корпусі з робочою температурою 120 °С з ЕС-двигунами

• У шумоізольованому корпусі
• Тип крильчатки: Відцентрова крильчатка з назад загнутими лопатками
• Матеріал корпусу: Алюцинк

Модельний ряд	Номінальна потужність, Вт	Максимальна витрата повітря, м³/год
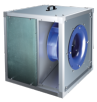 ВШК 315 Е ЕС	550	2600
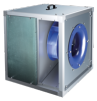 ВШК 355 Е ЕС	550	3500
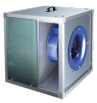 ВШК 400 Е ЕС	550	4600
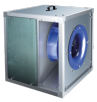 ВШК 450 Е ЕС	1100	7200
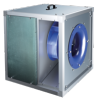 ВШК 500 Е ЕС	1500	10500
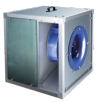 ВШК 500 Д ЕС	1500	10500
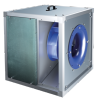 ВШК 560 Д ЕС	3000	15700

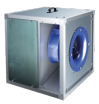 ВШК 630 С Д ЕС	3000	21000
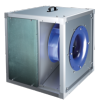 ВШК 630 Д ЕС	3000	14000
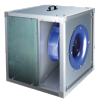 ВШК 710 Д ЕС	3000	20500
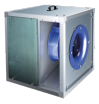 ВШК 800 Д ЕС	5500	27500