Серія ВУТР П ЕС

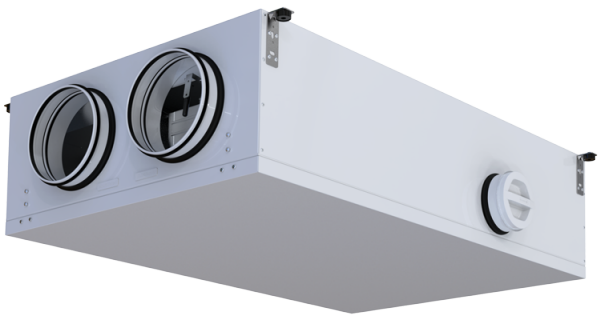

Підвісні ПВУ із сорбційним роторним рекуператором

• Тип рекуператора: Конденсаційний роторний, Сорбційний роторний
• У шумоізольованому корпусі
• Байпас: Автоматичний
• BMS протокол: ModBus
• Матеріал корпусу: Сталь із полімерним покриттям
• Датчик вологості: Опціональний
• Датчик CO2: Опціональний
• Датчик PM2.5: Опціональний

Модельний ряд	Номінальна потужність, Вт	Максимальна витрата повітря, м³/год	Сторона обслуговування	Система управління	BMS протокол	Догрів	Розмір повітропроводу, який приєднується, мм
ВУТР 251 П ЕС П А21	183	348	Права	А21	ModBus		
ВУТР 251 П ЕС Л А21	183	348	Ліва	А21	ModBus		
ВУТР 251 ПЕ ЕС П А21	183	348	Права	А21	ModBus	Вбудований	
ВУТР 251 ПЕ ЕС Л А21	183	348	Ліва	А21	ModBus	Вбудований	
ВУЕР 251 П ЕС П А21	183	348	Права	А21	ModBus		
ВУЕР 251 П ЕС Л А21	183	348	Ліва	А21	ModBus		
ВУЕР 251 ПЕ ЕС П А21	183	348	Права	А21	ModBus	Вбудований	

 ВУЕР 251 ПЕ ЕС Л А21	183	348	Ліва	А21	ModBus	Вбудований	
 ВУТР 351 П ЕС П А21	247	513	Права	А21	ModBus		200
 ВУТР 351 П ЕС Л А21	247	513	Ліва	А21	ModBus		200
 ВУТР 351 ПЕ ЕС П А21	247	513	Права	А21	ModBus	Вбудований	200
 ВУТР 351 ПЕ ЕС Л А21	247	513	Ліва	А21	ModBus	Вбудований	200
 ВУЕР 351 П ЕС П А21	247	513	Права	А21	ModBus		200
 ВУЕР 351 П ЕС Л А21	247	513	Ліва	А21	ModBus		200
 ВУЕР 351 ПЕ ЕС П А21	247	513	Права	А21	ModBus	Вбудований	200
 ВУЕР 351 ПЕ ЕС Л А21	247	513	Ліва	А21	ModBus	Вбудований	200
 ВУТР 651 П ЕС П А21	377	798	Права	А21	ModBus		
 ВУТР 651 П ЕС Л А21	377	798	Ліва	А21	ModBus		
 ВУТР 651 ПЕ ЕС П А21	377	798	Права	А21	ModBus	Вбудований	
 ВУТР 651 ПЕ ЕС Л А21	377	798	Ліва	А21	ModBus	Вбудований	
 ВУЕР 651 П ЕС П А21	377	798	Права	А21	ModBus		
 ВУЕР 651 П ЕС Л А21	377	798	Ліва	А21	ModBus		

 ВУЕР 651 ПЕ ЕС П А21	377	798	Права	А21	ModBus	Вбудований	
 ВУЕР 651 ПЕ ЕС Л А21	377	798	Ліва	А21	ModBus	Вбудований	