Серія

ДЗК1-ВО

Даховий зворотний клапан для вентилятора ВПВО

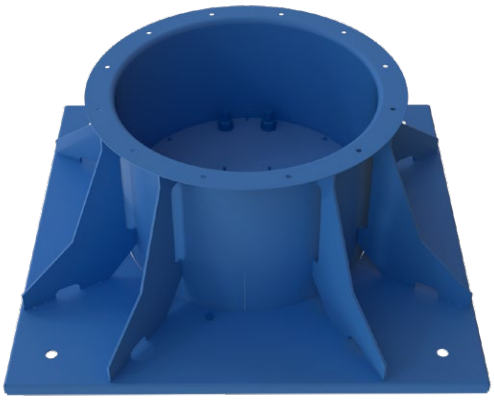

ЗАСТОСУВАННЯ

Даховий зворотний клапан ДЗК1-ВО призначений для встановлення вентилятора ВПВО на даху. Клапан автоматично відкривається під дією повітряного потоку під час роботи вентилятора та закривається після його зупинки, запобігаючи зворотному руху повітря через вентиляційну систему.

КОНСТРУКЦІЯ

Клапан ДЗК1-ВО складається з корпусу, усередині якого на осі обертання встановлена лопатка. Вісь лопатки зміщена відносно осі симетрії, завдяки чому під дією повітряного потоку лопатка утримується у відкритому положенні. При припиненні руху повітря лопатка повертається у початкове положення, і клапан закривається. Для врівноваження лопатки передбачено противаги.

МОНТАЖ

ДЗК1-ВО встановлюється виключно на горизонтальній поверхні покрівлі. Для забезпечення коректної роботи клапана необхідно передбачити вільний хід лопатки, у зв'язку з чим монтаж слід виконувати на спеціально влаштованій шахті з цегли, бетону або іншого конструктивного матеріалу, що забезпечує необхідний простір для переміщення лопатки. Допускається встановлення клапана ДЗК1-ВО на монтажний стакан СМ-ВО-0000-... відповідного типорозміру.

ПРИКЛАД МОНТАЖУ

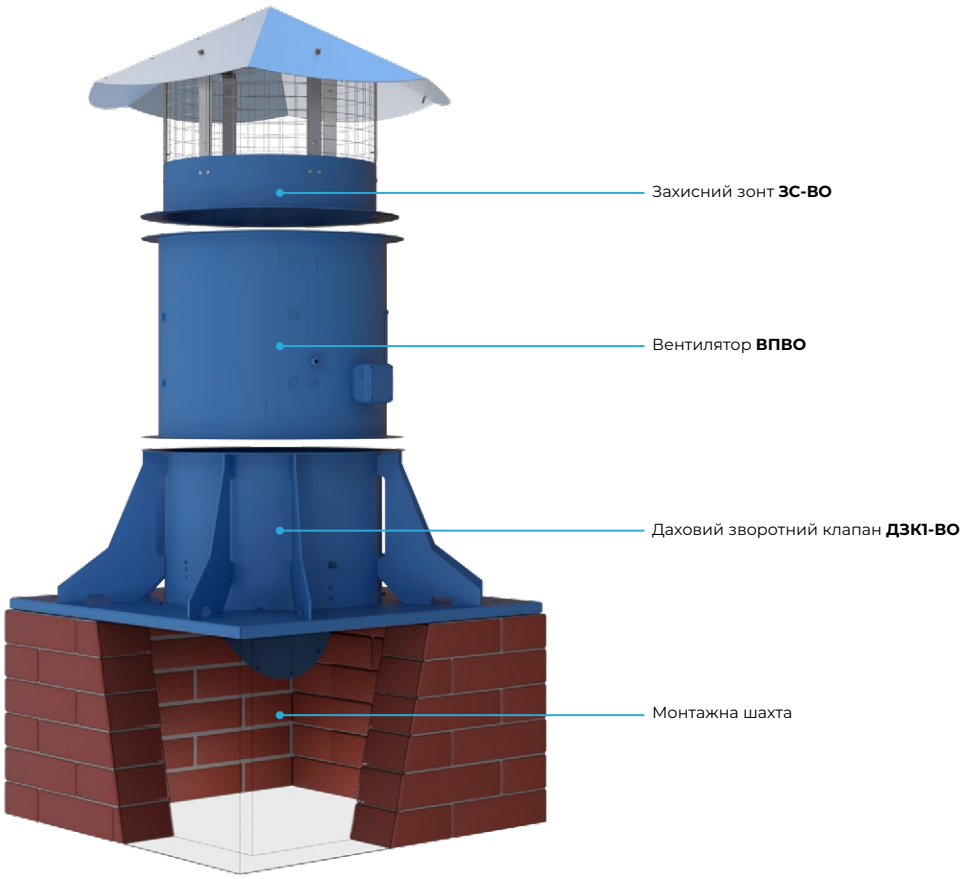

УМОВНЕ ПОЗНАЧЕННЯ

ДЗК1-ВО-630

Серія
ДЗК1-ВО: даховий зворотний клапан для вентилятора ВПВО

Діаметр, мм
400; 450; 500; 560; 630; 710; 800; 900; 1000; 1120; 1250

ГАБАРИТНІ РОЗМІРИ

Модель	Розміри, мм											Маса, кг
	øD	øD1	øD2	ød	n	ød1	n1	A	B	H	h	
ДЗК1-ВО-400	400	450	490	8	12	7	6	580	701	300	125	20
ДЗК1-ВО-450	450	500	540	8	12	7	6	580	701	330	150	20
ДЗК1-ВО-500	500	560	600	12	12	11	6	640	770	350	175	25,5
ДЗК1-ВО-560	560	620	660	12	12	11	6	750	920	395	200	34,5
ДЗК1-ВО-630	630	690	730	12	12	11	6	750	920	435	230	35
ДЗК1-ВО-710	710	770	810	12	16	11	8	980	1150	490	255	65,5
ДЗК1-ВО-800	800	860	900	12	16	11	8	980	1150	540	295	68,5
ДЗК1-ВО-900	900	970	1015	15	16	13	8	1050	1220	600	340	79
ДЗК1-ВО-1000	1000	1070	1115	15	16	13	8	1340	1510	675	370	131
ДЗК1-ВО-1120	1120	1190	1270	15	20	13	10	1340	1510	765	400	146
ДЗК1-ВО-1250	1250	1320	1400	15	20	13	10	1500	1700	870	420	182

