Серія

КОМ-ВО

КОМ-ВО...400/2

Зворотний клапан

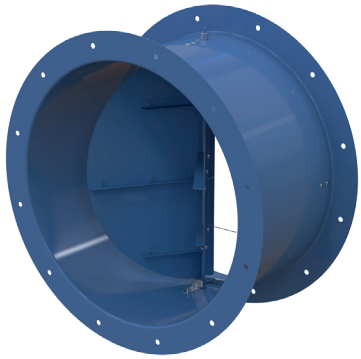

ЗАСТОСУВАННЯ

Зворотний клапан із підпружиненими пластинами призначений для перекриття повітряного потоку в круглих повітропроводах та запобігання рухові повітря у зворотному напрямку при вимкненій системі вентиляції. Пластини клапана відкриваються тиском, який створюється потоком повітря, та закриваються пружиною. При розміщенні клапана у вентиляційній системі необхідно враховувати напрямок потоку повітря. Під час встановлення клапана горизонтально поворотна вісь кріплення пластин повинна бути розташована строго вертикально. У разі встановлення клапана вертикально клапан працює тільки на витягання. Для комплектації вентиляторів ВДО необхідно використовувати клапани КОМ-ВО...400/2, які розраховані для роботи за температури 400 ° С впродовж 2-х годин.

КОНСТРУКЦІЯ

Клапан виготовлений зі сталі з полімерним покриттям та обладнаний двома підпружиненими пластинами.

ГАБАРИТНІ РОЗМІРИ

Модель		Розміри, мм						Маса, кг
		ØD	ØD1	ØD2	Ød	n	L	
КОМ-ВО-400	**КОМ-ВО-400-400/2**	400	450	490	8	12	250	5,4
КОМ-ВО-450	**КОМ-ВО-450-400/2**	450	500	540	8	12	250	6,2
КОМ-ВО-500	**КОМ-ВО-500-400/2**	500	560	590	12	12	250	7,1
КОМ-ВО-560	**КОМ-ВО-560-400/2**	560	620	650	12	12	320	9,6
КОМ-ВО-630	**КОМ-ВО-630-400/2**	630	690	720	12	12	370	14,2
КОМ-ВО-710	**КОМ-ВО-710-400/2**	710	770	810	12	16	390	21,4
КОМ-ВО-800	**КОМ-ВО-800-400/2**	800	860	900	12	16	390	25,4
КОМ-ВО-900	**КОМ-ВО-900-400/2**	900	970	1010	15	16	450	32,6
КОМ-ВО-1000	**КОМ-ВО-1000-400/2**	1000	1070	1110	15	16	450	36,9
КОМ-ВО-1120	**КОМ-ВО-1120-400/2**	1120	1190	1260	15	20	540	59,5
КОМ-ВО-1250	**КОМ-ВО-1250-400/2**	1250	1320	1390	15	20	540	67,4

